DÜNYANIN EN ÜNLÜ

GORDON

CİLT 11

HAFTALIK GENÇLİK MECMUASI 40

TL.

TAY YAYINLARI

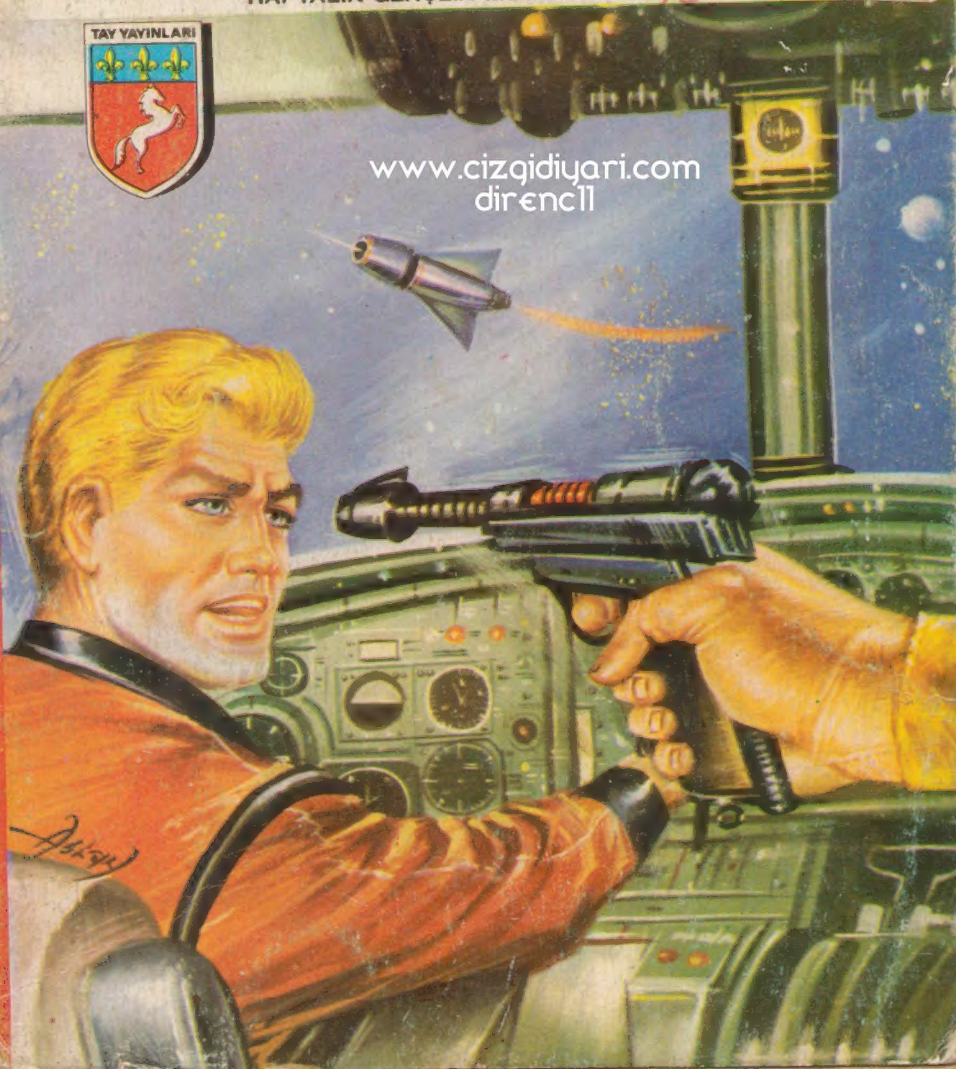

www.cizgidiyari.com
direnc11

GURURUN BEDELİ

GORDON

DÜNYADAKİ URANYUM STOKLARININ ESRARENGİZ BİR ŞEKİLDE ÇALINIŞININ NEDENİNİ ÇÖZEN GORDON DAHA SONRA YENİ BİR GÖREVE BAŞLAMAK ÜZERE YOLA ÇIKAR..

© Copyright Opera Mundi - K.F.S.

ADINIZI ÇOK DUYDUM. AMA ŞUNU UNUTMAYIN Kİ BURADA BİRİNCİ PİLOT BENİM VE SİZ DE BENİM EMRİMDE OLACAKSINIZ!.
ASLINA BAKARSANIZ ALDIĞIM EMİRDE SADECE WOOMERA ÜSSÜNE KATILMAM İSTENİYORDU BİNBAŞI COOK.. GÖREVİMİN NE OLDUĞUNU HENÜZ BİLMİYORUM..
ÖYLE Mİ..? O HALDE DİNLEYİN.. ŞİMDİYE DEK YAPILAN EN BÜYÜK HAVA ARACI..KULLANMAM İÇİN BANA YARDIM EDECEKSİNİZ. ONA "GÖK SANDIĞI" ADINI VERDİK..

UÇA-
ĞI..
DR. ELY.
TANIŞTIĞINIZA SEVİNDİM.. AMA BAY GORDON'A DAHA AYRINTILI BİLGİ VERSEK SANIRIM DAHA İYİ OLUR..
BU DEV UÇAK HAVA-DAYKEN KENDİ YAKITINI ÜRETE-BİLDİĞİ GİBİ SE-YİR HALİNDEKİ ROKETLERİN YAKIT İKMALİNİ DE YAPA-BİLİR GORDON..
BIR KEZ HAVALANDIKTAN SONRA YERYÜZÜNE HİÇ İNMEYECEK. 60 MİL YUKARIDAKİ ATMOSFERDE ATOMİK OKSİJEN VARDIR..
SANDIK BU HAVA DELİKLE-RİNDEN OKSİ-JENİ ALA-CAK..
... VE ONU YAKIT HALİNE GETİRE-CEK..
BİRİNCİ KADEME
KOMPRESÖR
DEPO
MOLEKÜLİZER
MOTORLAR

YERYÜZÜN-DEN ALTMIŞ MİL YUKARIDA YÖRÜNGESİNE GİRDİKTEN SONRA BİR DAHA DÜNYAYA DÖNMEDEN, SÜREKLİ UÇACAK..
PEKİ YAPTIĞI YAKIT SÜREKLİ UÇMASINA YETECEK Mİ ?
TABİÎ BİR AKSAKLIK OLMAZSA..!
OH. DR. KARİN.. BİZİM UÇUŞ PSİKOLOĞUMUZDUR.. VE PROFESYONEL BİR KUŞKUCUDUR..
BU UÇAĞI COOK KULLANACAKSA KUŞKU DUYULACAK ÇOK ŞEY VAR DEMEKTİR..
BİLİYORSUNUZ DOKTOR.. BİNBAŞI COOK BÜTÜN TIBBİ DENEYLERİ BAŞARIYLA GEÇTİ..
ONDA NORMAL OLMAYAN BİR ŞEYLER VARDI.. O DA SİNİRLİLİK!.
HEYECAN DEYİN DOKTOR.. BU UÇAĞIN PLANINA BÜYÜK KATKISI VAR. ONDAN BAŞKA HİÇ KİMSE DE UÇURAMAZ..
PEKİ BENİM GÖREVİM NE OLACAK..?
SANDIĞI BİNBAŞI UÇURACAK AMA YÖRÜNGESİNE SEN OTURTACAKSIN GORDON..

İŞTE TAM ŞURADA UÇAK YÖRÜNGEYE GİRMİŞ OLACAK..
O HALDE BU PLANI BİR AN ÖNCE GERÇEKLEŞTİRİN..
DR. KARİN.. PİLOT, BİNBAŞI COOK'DUR.. ZAMANI O TAYİN EDER..
BENDEN Mİ SÖZ EDİYORSUNUZ?
MM. CEVAP YOK.. GİDELİM GORDON. DEDİKODU YAPMALARI İÇİN SANA İHTİYAÇLARI YOK..
KARTLARIMIZI AÇALIM GORDON.. PİLOT BENİM.. EĞER YERİMİ ALMAYA GELDİNSE HİÇ ÜMİTLENME!
BÖYLE BİR NİYETİM YOK BİNBAŞI COOK..
BURADA ÇOK KİMSE PİLOTLUĞU SENİN YAPMANI İSTİYOR.. BİLİYORUM BUNU..
O HALDE BENDEN DAHA ÇOK ŞEY BİLİYORSUNUZ..
5-18
BU CANAVARI BENDEN BAŞKA KİMSE UÇURAMAZ, ANLIYOR MUSUN?
TAMAM.. ANLADIK.. SENİN GÖREVİNDE GÖZÜM YOK BENİM..

ARIZA VAR!..
BU SEKSEN MOTORDAN SA — DECE BİRİ HEPSİ DEVAMLI BAKIMA MUH- TAÇ GORDON..
KİMSE TEKBAŞINA BU UÇAĞI YÜRÜ- TEMEZ..SEN UÇUR BEN YÖRÜNGESİNE OTURTTURAYIM..
EĞİTİM BİTTİ GOR- DON..YERDEKİ SON DENEMEYİ YAPACAĞIZ. KALKIŞ YAKIT TANKLARI DOLU MU?
EVET BİNBAŞI COOK..
GÜZEL.. KULEYE HABER VERİN YOLU AÇ- SINLAR..
UÇUŞ SIRASINDA BAMBAŞKA BİR ADAM OLUYOR. SAKİN, KENDİNE GÜVENEN VE NE YAPTIĞINI BİLEN BİR ADAM..
NE.? HEMEN ATIN ŞU KA- DINI DIŞARI.. UÇAKTA İSTEMİ - YORUM ONU!

3-22
BENIM İŞIM VAR BAYIM..
KADINLARIN İŞİ YOK BURA-DA KÜÇÜK HA-NIM.. DIŞARI!.
UÇUŞ PSİKOLOĞU OLARAK BURADA KALMAM GEREK. BENİ DIŞARI ATAMAZSI-NIZ..
SENİ.. SENİ.. GORDON AL ŞUNU BURADAN..
O İYİ BİR PİLOT KARİN. BIRAK DA İŞİNİ YAPSIN!.
ONUN NASIL SAL-DIRDIĞINI GÖRDÜN.. BENDEN NEF-RET EDİ-YOR.
BU BİR YER DENEMESİ GORDON..AMA PİSTİN YARI-SINDA BİR AKSAKLIK OLMAZSA HAVALANA-CAĞIZ..
ÇALIŞ-TIRIN MO-TORLARI!.
18 MİL İŞA-RETİ..HAVA HIZIMIZ NEDİR?
18 MİL
103 KNOTS BİNBAŞIM.. MOTORLARDAN BİRİSİ DURDU.. DİĞER YETMİŞ-DOKUZU ÇALI-
TAM YARIYOL-DAYIZ. HAVA HIZI 200 KNOTS.. HESAPLAR-DAN %8 FAZLA..
GÜZEL.. HAVALAN-DIRACAĞIM UÇAĞI..

MOTOR ISISI VE HAVA HIZI KONTROL EDILDI BINBA-ŞIM..
TAMAM.. PİST BİTMEK ÜZERE AMA HÂLÂ KALKA-MADIK..
KAPTAN.. İNİŞ TAKIMLARI YERİNDEN KESİLDİ..
TANRIM.. BAŞARDIK.. UÇUYOR.. UÇUYOR!.
DÖRT MOTOR DAHA, FAZLA ISIDAN DURDU KAPTAN!.
ÖNEMLİ DE-ĞİL GORDON.. KALAN MOTOR-LAR YÖRÜNGEYE OTURTUR BİZİ..
İNİŞ TAKIMLARINI ATALIM.. ON-LARA İHTIYACIMIZ YOK..
3-25
DUR BİNBAŞI.. MOTOR ZAYİATI HESAPLANANIN ÇOK ÜSTÜNDE..
SORUMLU BENİM.. İNİŞ TAKIMLARNI ATIYORUM..
DUR.. İKİ MOTOR DAHA DURDU.. ÖTEKİLER DE ÇOK ISINDI..

FAKAT BIR TAKIMI ATMIŞ OLDUM GORDON..
BIRAZ ACELE ETTIN BINBAŞI..
MOTORLARIN İTME GÜCÜ % 70'E DÜŞTÜ..
BİLİYORUM GORDON.. AZ DAHA YÜKSELİRSEK HER ŞEY DÜZELİR..
FAKAT YÜKSELMİYORUZ Kİ.. GİTTİKÇE ALÇALIYORUZ..
AĞIRLIKLARI ATARSAK YÜKSELİRİZ.. ÖBÜR TEKERLEKLERI DE ATIYORUM..
HAYIR..
SEN KARIŞMA GORDON.. KOMUTAN BENIM.. İSTEDİĞİMİ YAPARIM..
APTAL OLMA COOK.. ŞU ALTİMETREYE BAK..

ARTIK HİÇ BİR ŞEY YÜKSELMEMİZİ SAĞLAYAMAZ.
SAĞ SALİM İNMEYE BAKALIM..
ÜÇ TANE. PARAŞÜTLE ATLAYALIM
EMREDİYORUM.. HERKES YERİNE.!
BUNA HAKKINIZ YOK BİNBAŞI..
BU GEMİNİN YAPILMASI TAM BEŞ YIL SÜRDÜ DR. KARİN.. İLK DENEMEDE YENİLGİYİ KABUL EDEMEM.. İNİŞ TAKIMLARI OLMASA DA ONU YERE İNDİRECEĞİM..
NASIL YAPACAKSINIZ BUNU ?
SİZ KENDİ İŞİNİZE BAKIN.. PİLOTLUĞA AKLINIZ ERMEZ DOKTOR..
PEKALÂ AMA, UÇAKTA BULUNANLARIN HAYATIYLA OYNAYAMAZSINIZ.
KES SESİNİ.. BURADA KOMUTAN BENİM.. HERKES YERİNE GEÇSİN..
HAZIR MISIN GORDON ?

İNİŞE GEÇİYORUZ..
İNİŞ TAKIMLARININ BİRİ YOK.. NASIL BAŞARACAK BAKALIM-
YÜKSEKLİK 86 FEET..
PİSTE İNİYORUZ..
DİKKATLİ OLUN.!
SOL KANADI YUKARDA TUTMALIYIM.. YERE ÇARPMAMALI..
SAĞ MOTORLARI DURDURDUM..YAVAŞLIYORUZ..
SOL KANAT DAHA FAZLA HAVADA KALAMAZ..
ARK I
ROGER- BÜTÜN HAVA FRENLERİNİ

BIR SIÇRAMA YAPACAĞIZ..!
PISTTEN ÇIKTI.. PARÇALANACAK..!
VAY CANINA.. AMMA DA TOZ ÇIKARDI..!
BAKIN KURTULDULAR..
NASIL BAŞARDI BUNU, ANLAYAMADIM..
İNDİK BİNBAŞI.. HEM DE TEK PARÇA OLARAK..
İNDİK.. AMA ŞU HASARI TESPİT ETSEK FENA OLMAZ..
SOL KANATTA AZ BIR EZİK VAR.. BIR MOTOR DA PARALANMIŞ..
GÜZEL.. HEMEN ONARALIM.. BIRKAÇ GÜN SONRA YENİDEN UÇUŞA ÇIKABİLİRİZ..
BÜTÜN BUNLARA O APTALCA KARARINIZ YOL AÇTI BİNBAŞI COOK..!
RAPORUMDA ARTIK BU UÇAĞI KULLANAMAYACAĞINIZI BELIRTECEĞİM..
4-4

YİRMİ ÜÇ KİŞİNİN HAYATINI TEHLİKEYE ATTINIZ.. SORUMLULUK DUYGUSU YOK SİZDE!.
BEN KİBAR BİR ADAMIM DR. KARİN.. BU BAKIMDAN HAKKINIZDA DÜŞÜNDÜKLERİMİ HERKESİN ÖNÜNDE SÖYLEMEYECEĞİM.
ONARIMI BİTİNCE "GÖK SANDIĞI" YENİDEN UÇACAKTIR..
İNİŞİNİZ BİR HARİKAYDI BİNBAŞI.
EVET GORDON.. AMA İNİŞ TAKIMININ BİRİNİ DE BEN ATTIM..
DR. KARİN'İN İTHAMLARI KARŞISINDA İFADENİZİ ALMAK ZORUNDA KALDIK BİNBAŞI COOK..
EĞER HAKKIMDA OLUMSUZ BİR KARARA VARIRSANIZ 'SANDIĞIN' PİLOTU GORDON OLACAK, BUNU BİLİYORUM..
YİNE DE YAPTIĞIM HAREKETİ YARGILAYABİLECEK TEK İNSAN ODUR. DAVAYI ONUN GÖRÜŞÜNE BIRAKIYORUM.

SÖYLER MİSİNİZ, BAY GORDON? BİNBAŞI İNİŞ TAKIMLARINI FIRLATMAKTA HAKLI MIYDI..?
EVET.
GORDON.. DAVANIN KADERİNİ SEN TAYİN ETTİN.. HALBUKİ İNİŞ TAKIMLARININ HEPSİNİ ATMASINI SEN ENGELLEMİŞTİN..
ÖYLE KARİN..
AMA O SIRADA BİRKAÇ MOTOR DAHA YANMASAYDI YÜKSEKLİK KAZANABİLİRDİK..
BAŞARSAYDI BEN YANILMIŞ OLACAKTIM..
ONUN SİNİRLİ, KÜSTAH VE KENDİNİ BEĞENMİŞ OLDUĞUNU BİLİYORUM.. FAKAT BÜYÜK BİR PİLOT.. BUNUN İÇİN ONA DESTEK OLDUM..
ONUN HASTA OLDUĞUNU HEM BİLİYOR HEM DE DESTEKLİYORSUN
BİRİNİN BUNU YAPMASI GEREK KARİN.. ZİRA B.J İŞİN ALTINDAN KİMSE ÇIKAMAZ..
DAVRANIŞIM YERSİZ MİYDİ YANİ?
HAYIR.. AMA RAPORU YAZARKEN

BU İŞE BAŞLAMADAN ÖNCE EVLENMEK ÜZEREYDİK ONUNLA..
O GÖREVİNİ YAPIYOR GORDON..
O BENİ BU UÇAĞI KULLANAMIYACAK KADAR HASTA SANIYOR..
EVET ÖYLE!
HASTA OLMADIĞIMI DA ANLAYACAK. UÇUŞA HAZIR OL GORDON!
BÜTÜN MOTORLAR ÇALIŞTI COCK.. HİÇ BİR ARIZA YOK..
O HALDE HAVALANALIM!..
YETERİNCE YÜKSELDİK COCK.. BU KEZ BEN ÖNERİYORUM.. İNİŞ TAKIMLARINI ATALIM..
ŞEY.. SAĞOL GORDON.. ATABİLİRSİN..

ALTMIŞ MİL YÜKSEK-LİKTEYİZ GORDON.. ARTIK UÇAĞIN İDARESİ-Nİ SEN AL..
YÖRÜNGEYE GİRDİK COOK..OTOMATİK PİLOT MONTE EDİLENE KADAR UÇAĞI BURADA TUT-MAM GEREK..
MESAJ ALINDI GORDON.. İLK MALZEME ROKETİ YOLA ÇIKMIŞ..
UÇAĞIN FAZLA AĞIR OLMASI NEDENİYLE YÜKLENEME-YEN GEREKLİ MALZEME ROKETLERLE TAŞINACAKTI..
KOMPÜTERİ O GETİRİYOR.. GEMİYİ YÖRÜN-GEDE TUTMA IŞINI O BENDEN DAHA İYİ YAPAR..
ONSEKİZ SAATTİR GÖREV-DESİN GORDON.. YERİNİ BANA BIRAK DA BIRAZ UYU İSTERSEN..
PEKİ.. ÖTEKİ ROKETLER GELİNCE BENİ UYANDI-RIVER..
BIRLEŞMEYİ YAPMAM GEREKLİ COOK..
O İŞİ BEN HAL-LEDE-RİM.

KAPI BÖLÜMÜ-NE GELEN RO-KETTEN MESAJ VAR..
SÖYLE-YİN GEL-SİN..
BEN AYARLAMAYI YAPARIM..
O SERBESTÇE GELEBİLİR..
BİNBAŞI COOK..
ROKET YANAŞIR-KEN KANADI OYNATTINIZ.. ÇARPIŞ-TIK!
OH.. HAYIR..
TAMİR EKİBİ ON YEDİ NUMARALI BÖLÜME.. BASINÇ ÇOK FAZLA.. HAVA KAYBEDİYO-RUZ..
ANLAYAMADIM GORDON.. GEMİYİ TAM ÇEVİRİYORDUM BİRDEN ÇAR-PIŞTIK..
PEKİ.. GÖRE-MEDİN Mİ ONU?

ANLIYACAĞIN..
YOR!
DURUMUN KÖTÜYE GİTTİĞİNİ GÖRÜNCE DOKTORA GİTMEYİ DÜŞÜNDÜM AMA UÇUŞA ENGEL OLURLAR DİYE VAZGEÇTİM..
FAKAT COOK.. TEHLİKEYİ HESAPLAMAN GEREKİRDİ..
DÜŞÜNMEK BİLE İSTEMEDİM..BU KAZA HİÇ.. AMA HİÇ OLMAYACAK SANDIM GORDON..!
ROKET UÇAKTAN AYRILMALI..BİZİ AŞAĞI ÇEKİYOR.. KURTARMA ÇALIŞMALARINA YARDIM EDECEĞİM..
COOK.. SENİN İŞİN DEĞİL BU!.
HERKESİ UZAKLAŞTIRIN BURADAN..ROKETİ KESMEMİZ GEREKİR..

AĞIRLIK YÖRÜNGEYİ DEĞİŞTİRECEK..
ONU MUTLAKA SÖKÜP ATMALIYIZ GORDON.!
BU KESİCİ İŞİ HALLEDER. BİR HATA YAPTIM ONU BEN TEMİZLEMELİYİM..
DUR COOK.!
BARRY 4-18
BİNBAŞI ROKETİN ÜZERİNDE.. ONUNLA BİRLİKTE DÜŞECEK..
LARRY!
GİT BURDAN KARIN.. HATAMI DÜZELTMELİYİM. BİR HAYLİ İRTİFA KAYBETTİK.. BİLİYOR MUSUN, ASLINDA SEN HAKLIYDIN.. BEN HASTAYIM.!
LARRY!
ROKETİN ÜZERİNDE KALDI.!
DÜŞÜYOR.!

ÜZERİNDE PARA-ŞÜT VARDI.. AÇA-BİLDİ Mİ ?
BİR ŞEY GÖREMİ-YORUM..
OH.. LARRY.. SER-SEMCE BİR GURUR YÜZÜNDEN KENDİ-Nİ ÖLDÜRDÜ GORDON..!
ÜZÜLME KARİN.. ROKET DÜŞTÜ AMA BELKİ O KURTUL-MUŞTUR..
OH.. LÜTFEN BENİ AVUTMA-YA ÇALIŞ-MA..
GEL, ONU BİRLİKTE ARA-YALIM..
KURTARMA 2
İŞTE RO-KETİN DÜŞ-TÜĞÜ YER!
O DA NE? ŞURAYA BAK..
ÇOOK BU..!
ACELE ET GOR-DON.. YARA-LI OLA-BİLİR!

DAHA SONRA..
KARİN.. SENİ SEVİYORUM.. SANA YALAN SÖYLEDİM.. AMA MECBURDUM. O'SANDIĞI BEN UÇURMALIYDIM..
SUS SEVGİLİM. SEN GÖREVİNİ BAŞARDIN.. BUNDAN SONRA NE YAPARSAN YAP, YALNIZ OLMAYACAKSIN..
HAVAALANINA GELDİK BİNBAŞI COOK..
HER ŞEY İÇİN TEŞEKKÜRLER GORDON..
GERÇEKTEN İYİ BİR PİLOTSUN COOK. O DEV KUŞU SENDEN BAŞKA HİÇ KİMSE UÇURAMAZDI..
EVET AMA NEREDEYSE PARAMPARÇA EDECEKTİM ONU.. GÖZLERİM SANDIĞIMDAN DA KÖTÜYMÜŞ.. BENİM SON UÇUŞUM OLDU O!
BİR HATA BÜYÜK BİR YETENEĞE GÖLGE DÜŞÜREMEZ.. KAZA UNUTULDUKTAN ÇOK SONRA BİLE "GÖK SANDIĞI" YÖRÜNGESİNDE DOLAŞACAK!
GORDON DÜNYA UZAY ÜSSÜNE DÖNDÜ...

YENİ GÖREVİMİ ALMAK İÇİN HAZIRIM EFENDİM..
BİLİYORUM GORDON. AMA BU KEZ ÇOK ÖNEMLİ BİR GÖREV VERECEĞİZ SANA..
MARS'A GİDİP DÜNYA MECLİSİNİ TEMSİLEN..
..BU MADALYAYI GREG GREYSON'A VERMENİ İSTİYORUM..
GREG GREYSON.. MARS'DAKİ İLK İNSAN DEĞİL Mİ O?!.
EVET.. BAŞARILARI İLE BU ASTROFİZİK MADALYASINA HAK KAZANDI.. BUNU ONA VERMEK DE SANA DÜŞÜYOR..
GREYSON UZAY PİLOTLUĞUNUN ÖNCÜSÜDÜR!
MARS'A İLK KEZ O İNMİŞTİ.. BENİM İÇİN BİR ŞEREF OLACAK BU..
EDOM OF THE
VERSE
BU MADALYAYI DAHA ÖNCE DÖRT KEZ GERİ ÇEVİRDİĞİNİ BİLSEYDİN YİNE MEMNUN OLUR MUYDUN ACABA?

SAĞOLUN KAPTAN !
PÖH.. SONRA DA HER ŞEYİ BIRAKTI..
BIR UÇUŞ EMEKLİYE AYRILMASINA YETTİ.. ŞİMDİ HİÇ KİMSEYLE GÖRÜŞMÜYOR.
NASIL SÖYLEYEBİLİYORSUN BUNU ? GREG GREYSON BİR KAHRAMANDIR !
EVET MARS'A İLK SEFERİ YAPTI VE BUNDAN MİLYON KAZANDI.. ŞİMDİ BİZİM GİBİLERE YÜZ BİLE VERMİYOR..
BU İŞİ NEDEN SİZİN YAPMANIZI İSTEDİLER BİLİYOR MUSUNUZ? SİZİ KABUL EDECEĞİNİ SANDILAR DA ONDAN..
İNİŞE HAZIR OLUN..!
?
İŞTE.. GORDON BU !
TUTUN ONU..!

GREG GREY— SON ÇOCUKLUK GÜNLERİNİN KAHRAMANI İDİ DEĞİL Mİ GORDON..?
ONA MARS'IN KRALI DİYORLAR.. BU KONUDA NE DİYORSUN?.
MÜLAKAT YOK BAYLAR..
MADALYASINI ONA SEN VERECEĞİN İÇİN NELER HİSSEDİYORSUN?
MADALYANIN RESMİNİ ÇEKEBİLİR MİYİZ?
TABİÎ..
HEY.. MADALYAYI ÇALMIŞLAR!.
KUTU BOŞ.. ALMIŞLAR ONU!.
BİRİ POLİS ÇAĞIRSIN!.
MADALYANIN DEĞERİ 25.000 DOLARMIŞ. DOĞRU MU?
ÇEKİLİN! YOL VERİN BANA.. MADALYAYI ÇALANI GÖRDÜM..

HAY ALLAH..
GORDON.. MADALYAYI ÇALANI GÖRDÜM..
NE TARAFA GİTTİ ?
ŞU MARS ARABASINA BİNİYOR..
HIRSIZ KAÇIYOR !
ATLA GORDON. MARS'DAKİ HİÇ BİR KUM ARABASI BUNDAN DAHA HIZLI GİDEMEZ.
GREG GREYSON'UN SARAYINA GİDEN YOL BU..
NİYE BU TARAFA SAPTI ACABA ?
HAYDİ BAKALIM AHBAP.. VER ONU BANA..!
YEMİN EDERİM GORDON.. BENDE DEĞİL..

MADALYAYI BEN ÇALMADIM.
DOĞRU SÖYLÜYOR.. MADALYA BENDE..
SAĞOLUN BAYAN LİSA..
MADALYA GÖRDÜĞÜNÜZ Gİ-Bİ EMNİYETTE.. İSTEDİĞİM TEK ŞEY ONU SİZİN YERİNİZE GREG GREYSON'A BİZZAT VERMEK..
BU ŞEREF İÇİN SİZE 5000 DOLAR VEREBİLİRİM..
PAZARLIK YOK BAYAN.. YA MADALYAYI İADE EDERSİNİZ YA DA HAPİSHANEYİ BOYLARSINIZ..
DAN BARRY 5-4
MADALYAYI ALIRSAM SİZİ HIRSIZLIKLA SUÇLAMAM..
PEKALÂ GORDON. İSTEDİĞİN GİBİ OLSUN!
AMA LÜTFEN ŞU NOTU DA
LİSA'DAN
DERSİN. BUNUN İÇİN SANA
AMA NOTU VERMENİN BİR ZARARI OLMAZ.

YE HİÇ KİMSE GİREMEZ..
YARDI-MIN İÇİN TEŞEK-KÜRLER.
?!
BURAYA NEDEN GEL-DİĞİNİ BİLİYORUM GORDON.. MADALYAYI ŞU KUTUYA KOY VE DEFOL.!
GALİBA AN-LAYAMADINIZ BAY GREYSON.. BU MADAL-YA EN BÜYÜK..
GAYET İYİ ANLADIM. BENİ BEŞİNCİ KEZ RAHATSIZ EDİYOR-LAR..
HAYDİ BIRAK O ELİNDEKİ SAÇMA ŞEYİ ÖNÜNDEKİ KUTUYA..
BU TENHA GEZEGENİ BEN KEŞFET-TİM AMA BU BANA BİR TOP-LUMSAL DEĞER VERMEDİ. DEFOL BURADAN.!

HAYDİ - GİT DEDİM SANA!
BAY GREYSON.. SİZE BU MADALYA-YI BİZZAT VER-MEK GÖREVİM BENİM..
O HALDE GERİ AL VE BENİ RAHATSIZ ETME..
MARS'A GE-LEN İLK UZAY PİLOTU OLA-RAK SİZE SAY-GI DUYARDIM GREYSON..
AMA GÖRÜYO-RUM Kİ ÇOK DE-ĞİŞMİŞSİNİZ. DÜN-YA BU HALİNİZİ HİÇ BEĞEN-MEYECEK..
MARS'A GE-LEN İLK ADAM.. AMA SANKİ MARS'DAKİ TEK ADAM GİBİ DAVRA-NIYOR..
GÖTÜ-REYİM Mİ SENİ?
GORDON. GREYSON'A NOTUMU VER-DİN Mİ?
HAYIR.. ONU GÖRE-MEDİM BİLE..
MADALYAYI VER-MEMİ İSTEMEDİ.. NEDENİNİ ANLAYAMA-DIM..
OH, BABA.. BABACI-ĞIM!..

DEMEK BABANIZ?
EVET GORDON. BABAM MARS'A GELDİĞİNDE BEN ÇOCUKTUM. BİR DAHA DA DÖNMEDİ..
HER ZAMAN FAZLA PARA GÖNDERDİ BANA.. HER ŞEYİN EN İYİSİNİ ALDIM.. AMA ONU GÖREMEDİM.
ANNEM ÖLDÜ ŞİMDİ ONDAN BAŞKA KİMSEM YOK.. AMA BENİ İSTEMİYOR NEDEN.. NEDEN..
BELKİ ÖĞRENEBİLİRİZ BUNU LİSA.
KENDİ KIZINI BİLE GÖRMEK İSTEMEMESİNİN ÇOK ÖNEMLİ BİR SEBEBİ OLMALI..
BUNU ÖĞRENMEK İÇİN HER ŞEYİMİ VERİRDİM GORDON.. İTİRAF EDEYİM Kİ..
ARKADAŞINA MADALYAYI ÇALDIRTTIN..
EVET. APTALCA BİR ŞEYDİ.. AMA BABAMI ONUN SAYESİNDE GÖREBİLECEĞİMİ SANDIM..
BUNUN BİR YOLUNU BULABİLİRİZ BELKİ LİSA..

GUNUMDE BANA O HEDI-
YE ETMIŞTI.
KAPISINI KIRAMAYIZ AMA ÜZERINDEN GİREBİLİ-RİZ..
GORDON BIR ŞEYE ÇARP-TIK..
EVİN ÜZERİNE GÖRÜNMEZ BIR KUVVET ALANI ÇEKMİŞ..
BİZİ TERS YÖNE FIRLA-TAN BU MANYE-TİK ALAN-
DÜŞE-CEK MİYİZ ŞİMDİ.?
HAYIR CIDDI BIR YARA ALMADIK. BAZI JETLER STOP ETTİ O KADAR ŞİM DI HAL-EDERİM..
TAMAM.. BİLİYOR MUSUN, O KUVVET ALANINI DELMENİN BIR YOLUNU BİLİYO-RUM GALİBA..

YANILMI-YORSAM BİRAZDAN İÇERİDE OLACA-ĞIZ..
NASIL?
BU METEOR DEFLEKTÖRÜ BABANINKİ GİBİ BİR KUVVET PERDESİDİR. ONU AYNI FREKAN-SA AYARLARSAM..
.. BİRBİRLERİNİ YOK EDER-LER..
İŞTE GELDİK BİLE..
GORDON, ÇOK KORKUYORUM..!
KORKMA LİSA.. GREG GREYSON ESRARENGİZ BİR EFSANE DE OLA-BİLİR..
AMA SENİN BABAN.. GÖRDÜ-ĞÜNE MUTLA-KA SEVİNE-CEKTİR..
NE CESARETLE BURAYA GİRDİNİZ?
HEMEN ÇIKIN BURADAN!

HEMEN DIŞARI ÇIK-MAZSANIZ İKİNİZİ DE ÖLDÜREBİ-LİRİM..
BABA !
SANA FİLMLE-RİMİ GÖNDER-MİŞTİM. TANIYA-MADIN MI BENİ?
LİSA ?..
ÇOK ÜZÜLÜ-YORUM BABA. NİYE HAPSE-DİYORSUN KENDİNİ ? NEYİN VAR?
SADECE HUZUR İSTİYO-RUM.. AMA ONU BOZ-MAYA KARARLIYSANIZ GİRİN İÇERİ..
BÖYLECE ME-RAKINIZI DA TATMİN ETMİŞ OLURSUNUZ..
ROBOTLARI İZLEYİN..
PEKİ BABA.
ÇOK.. ÇOK KORKUYORUM GORDON..
ELİMİ TUT LİSA.
BURA-DAYIM!
BABA !.

GREG GREYSON MUSUNUZ ?
BABA !..
İŞTE GELDİNİZ _ NE İSTİYORSUNUZ BAKALIM ?
BABA..HAYATIM BOYUNCA HEP BU ANI BEKLEDİM !
SENDEN HİÇ BİR ŞEY İSTEMİYORUM.. BURAYA EVLATLIĞIN VERDİĞİ DOĞAL GÜDÜ İLE GELDİM..
PEKÂLÂ.. İŞTE GÖRDÜĞÜN GİBİ YALNIZ YAŞAMDA MUTLULUK BULUYORUM. GİDİN VE BENİ RAHAT BIRAKIN..
EĞER ARZULARIMA KARŞI GELİRSENİZ KÜÇÜK HANIM.. HER AY SİZE GÖNDERDİĞİM..
..PARAYI DA KESERİM..!

HEIDI
ALPDEDE
PETER
BUYUKANNE
HEIDI
JOSEF
KLARA
ROTENMAYER
TELEVİZYONUN EN ÇOK SEVİLEN KAHRAMANLARI
HER HAFTA SİZLERLE...
TAMAMEN RENKLİ

YETER GREYSON.. EĞER BİR LÂF DAHA EDER-SEN..
GİDELİM LİSA.. YOKSA KENDİMİ TUTAMIYACA-ĞIM..
BURAYA GELMEKLE HA-TA ETTİM GORDON.. BABAM YOK BENİM..
ALIN BAY GREY-SON, SİZE BİR MADALYA DAHA.. KALBİNİZİN BULUN-MASI GEREKEN YERE TA-KIN!..
KAPI ORADA KÜÇÜK HA-NIM.. DEFO-LUN!
LİSA.. YAVRUM BENİM.. OH..
BEN NEREYE GİDEBİLİRİM ŞİMDİ GORDON? BABAMI ÇOK SEV-DİM.. AMA O SOĞUK KALPSİZİN BİRİ.. HERKESTEN NEFRET EDİYOR. HATTA BENDEN BİLE..
ONU UNUTMA-YA ÇALIŞ LİSA.. YAPMAN GERE-KEN EN İYİ ŞEY BU OLUR..
LİSA, YAVRUM.. KEŞKE SANA GERÇEĞİ SÖYLE-YEBİLSEYDİM.. AMA BÖYLESİ DAHA İYİ..

" AYRILDIĞIMIZDA SEN ÜÇ YAŞINDAYDIN.. ANNEN DE YAŞIYORDU O ZAMANLAR.. "
GREG.. SENİNLE İFTİHAR EDİYORUM. AMA BİR YANDAN DA KORUYORUM..
KORKMANA GEREK YOK SEVGİLİM.. BUGÜNE DEK YAPILAN EN ÖNEMLİ YOLCULUK OLACAK BU..
YILLAR ÖNCEYDİ.. MARS'A İLK UÇUŞU YAPTIM - AMA NİYE BENİ SEÇTİLER?
GREG GREYSON'DAN DÜNYAYA _ UÇUŞTA SEKSEN BİRİNCİ GÜN..HER ŞEY YOLUNDA _
GÜZEL - MOTORLARI KONTROL ET, GREG.. BULUNDUĞUN NOKTADA ISI ÇOK DÜŞTÜ.. ÇATLAMIŞ OLMASIN..
EMNİYET KORDONUNU BAĞLASAM İYİ OLUR.. YANLIŞ BİR ADIM BENİ BOŞLUĞA SÜRÜKLER..
YALNIZDIM.. YAPAYALNIZ. SADECE BEN, BİR GEMİ VE MİLYONLARCA YILDIZ.. ÜSTELİK MARS YOLCULUĞUNUN TAM ORTASINDAYDIM.

-- KAÇ KEZ RÜYALARIMA GİRDİ -- TAM ROKET TÜPLERİNİ KONTROL EDERKEN..
MANYETİK AYAKKABILARIM AYAĞIMDAN ÇIKTI..
BOŞLUĞA SÜRÜKLENİYORUM.. İYİ Kİ EMNİYET KORDONUNU BAĞLAMIŞIM..
AMA KALIN ELDİVENLER VE KARANLIK, GREYSON'UN KORDONU YETERİNCE SAĞLAM BAĞLAMASINI ENGELLEMİŞTİ..
KURTULAMIYORUM BU ANIDAN.. HER ŞEY YILLARCA GERİDE KALDI.. AMA TIPKI BUGÜNKÜ GİBİ..
AMAN TANRIM!
KORDON ÇÖZÜLDÜ.. HAYIR.. HAYIR..
GEMİYE GERİ DÖNEMİYORUM.. DÜŞÜYORUM.. DÜŞÜYORUM...
BELKİ YÜZLERCE DEFADIR GREYSON AYNI KÂBUSU YENİDEN YAŞIYORDU..
ÇÖZÜLÜYOR.. GEMİYE DÖNEMİYORUM..

GEMİ GİTTİK_ ÇE UZAK_ LAŞI _ YOR..
UZAY BOŞLU_ ĞUNA DÜ_ ŞÜYO _ RUM..
MİLYONLARCA MİLLİK BİR SONSUZLUK.. AMAN TANRIM.. SONSUZA KADAR DÜŞE_ CEĞİM..
TANRIM.. DÜŞÜYO_ RUM..
GEMİYE YETİŞE_ MİYORUM..ÖLÜN_ CEYE KADAR SÜRÜKLE_ NECE_ ĞİM..
YILDIZLARIN SOĞUKLU_ ĞUNDA KENDİNİ KORKUNÇ BİR YALNIZ LIĞIN İÇİNDE BULAN GREG BİRDEN GEMİ_ YE DOĞRU ÇEKİLDİ_ ĞİNİ HİSSETTİ
-BÖYLECE BEKLENME_ DİK BİR ÜMİT DOĞ_ MUŞTU ONUN İÇİN..
O DA NE..? ELİM GEMİYE DEĞDİ.. GERİ DÖNDÜM..

GİRİŞ NEREDE ? YUKARI BAKAMI_ YORUM.. YILDIZ_ LARI.. YALNIZLI_ ĞI DÜŞÜNME_ MEM GEREK..
FAKAT.. BENİ GERİ GETİREN NEYDİ ?
EVET.. UNUTMUŞ_ TUM.. UZAYDA BÜYÜK KİTLE KÜÇÜK KİTLEYİ ÇEKER..
HELE GEMİYE GERİ DÖNDÜ_ ĞÜM O ANI ÖM_ RÜM OLDUKÇA UNUTAMIYACAĞIM..
MARS'IN ÜZE_ RİNDEYİM..BİRAZ DAN İNİŞE GE_ ÇECEĞİM..
MARS.. OLDU BAŞARDIM !
ARTIK NE UZA_ YA ÇIKA_ RIM, NE DE YILDIZ_ LARI GÖ_ RÜRÜM.
GREG MARS'IN SOĞUK ÇÖLLE_ RİNDE AYLAR_ CA TEK BAŞI_ NA DOLAŞTI.. NİHAYET BİR GÜN.
BU SES.. EVET. ROKET_ LER. İKİNCİ GRUP GELDİ !

MARS'A HOŞ GEL DİNİZ!
SANA ŞÜKRAN BORÇLUYUZ GREYSON.. UÇUŞUN HEPİMİZE YOL GÖSTERDİ..
GERİ DÖNMEK İÇİN HAZIRLIKLI GELDİK GREG.. DÜNYA SENİ BİR KAHRAMAN GİBİ KARŞILAYACAK..
HAYIR.. MARS'DAN HİÇ BİR YERE AYRILMAM BEN!
GÖREVİNİ BAŞARDIN GREYSON.. SENİ EVİNE GÖTÜRMEK BENİM İÇİN ZEVK OLACAK..
HAYIR.. DÜNYAYA ASLA DÖNEMEM ARTIK..
AYAĞIM HEP YERE BASMALI BENİM.. UZAYA TAHAMMÜL EDEMEM..
DÜŞMEK İSTEMİYORUM.. UZAYIN O KORKUNÇ BOŞLUĞUNDA YUVARLANMAK İSTEMİYORUM..
GREYSON.. BENİ DUYUYOR MUSUN.?
BEN GORDON.. YARDIMINA MUHTACIM.. KIZIN LİSA'NIN BAŞI DERTTE..
DEFOL.. HİÇ KİMSEYE YARDIM EDEMEM BEN.. HAVA KARARDI.. YILDIZLARLA DOLU GECE GELDİ.
AÇ KAPIYI GREYSON.. YARDIM ETMELİSİN BANA!
TANRI AŞKINA GİT BURADAN GORDON!.

KIZIN GREYSON.. BEN YETİŞMEDEN SPOR ROKETİYLE HAVALANDI..
NE VAR BUNDA O ÇOK İYİ BİR PİLOTTUR..
FAKAT BURAYA GELİRKEN ROKET HASAR GÖRMÜŞTÜ.. ORAYA ÇIKAMAZ
BEN.. BİR ŞEY YAPAMAM.. HİÇ.. HİÇ BİR ŞEY..
PEKÂLÂ GREYSON.. AMA İZİN VER DE VİZİFONUNU KULLANAYIM..
BENDE YOK. AMA GEMİDE BİR TELSİZ VAR..
KIZIL GEZEGEN MARS'A GELEN İLK ROKET.. ONARILMIŞ BİR ANTİKA..
ÇOK İLKEL.. ÖTEKİ GEMİLERLE HABERLEŞEBİLİR. AMA MARS UZAY LİMANINA ULAŞACAK FREKANSI YOK..
HZBT' DEN BÜTÜN UÇAKLARA.. BİR UZAY KAZASI.. HZBT YARDIM İSTİYOR..
LİSA'NIN KODU BU!.
-- ROKETİM KONTROLÜMDEN ÇIKTI. FOBÜŞÜN ÜZERİNE MECBURİ İNİŞ YAPACAĞIM..
LİSA! BENİ DUYUYOR MUSUN? BEN GORDON!.

TELSİZİ SUSTU.. ONUN PEŞİNDEN GİTMEM GEREKİYOR..
HAY ALLAH.. BU KUMANDALARDAN HİÇ ANLAMIYORUM..
BU MÜZELİK ROKETİ ANCAK BİR TEK KİŞİ UÇURABİLİR..
..O DA GREG GREYSON!..
GREYSON! KIZININ HAYATI TEHLİKEDE.. AMA BUNUN SENİ ETKİLEYECEĞİNİ SANMIYORUM-
BEN YARDIM EDEMEM.. DIŞARI ÇIKAMAM!
AMA BEN SENİ ÇIKARTIRIM..
HAYIR GORDON.. GELME..
O ROKETİN UÇMASI GEREK GREYSON!

BUNU SİLÂH ZORUYLA DA OLSA YAPTIRACAĞIM SANA..
HAYIR. HAYIR..
LÜTFEN KAPA O KAPIYI.. GECELERİ HİÇ AÇILMAZ O!.
ÜZÜLDÜM GREG.. BUNU DÜŞÜNEMEDİM!
EVET.. HASTAYIM BEN. AMA ŞİMDİYE DEK SAKLADIM SIRRIMI..
ŞİMDİ HATIRLADIM.. BURAYA GELİRKEN BOŞLUĞA YUVARLANMIŞTIN..
HİÇ.. BOŞLUĞA.. SONSUZ BİR BOŞLUĞA DÜŞTÜN MÜ SEN GORDON? O KORKUYU HİÇ YAŞADIN MI?
YAŞAMADIN TABİİ.. YAŞASAYDIN SEN DE BENİM GİBİ "SPATİFOBİ" İLE TİTREYİP AYAĞINI YERDEN KESMEZDİN.
SPATİFOBİ: UZAY KORKUSU.
İÇERİ ZORLA GİRDİĞİM İÇİN ÜZGÜNÜM GREYSON. AMA KIZIN İÇİN YAPMAM GEREKTİ BUNU..

ŞİMDİ HERKESTEN NEDEN KAÇTIĞIMI BİLİYORSUN GORDON.. UTANCIMI BÖYLE GİZLEDİM. HER GECE YILDIZLARIN KORKUSUNDAN KENDİMİ BAĞLIYORDUM..
KIZIM ZOR DURUMDAYKEN BENİM ELİMİ KOLUMU BAĞLAYAN BU KEMERLER DEĞİL, UZAY KORKUSU..
GÖKYÜZÜNE BAKAMAZ OLDUM... GECE ANCAK IŞIKLA UYUYABİLİYORUM..
AMA BU HASTALIĞIN TEDAVİSİ VAR GREYSON..
İMKÂNSIZ BU.. HERKESİN BİR KORKAK OLDUĞUMU ÖĞRENMESİNİ İSTEMEM..
SEN Mİ KORKAKSIN ? OLAMAZ BU.. SEN TEK BAŞINA SONSUZ BİR BOŞLUĞU AŞTIN..
KADERİN KENDİ ELLERİNDEYDİ.. CESARETİNİ YİTİRMEDİN VE O GÜN İÇİN DÜNYANIN EN ZOR İŞİNİ BAŞARDIN..
KISACASI UZAYA MEYDAN OKUDUN GREYSON.. VE BUGÜN AYNI ŞEYİ YİNE YAPACAKSIN..
SEN Kİ YÜREKLİLİĞİN VE BİLGİNLE UZAYDA YEPYENİ BİR ÇIĞIR AÇTIN.. ŞİMDİ DIŞARI ÇIKACAK..
..VE GÖKYÜZÜNÜ YENİDEN GÖRECEKSİN!
YA..YAPAMAM GORDON..

BİR ZAMANLAR BUNDAN ÇOK DAHA ZORUNU YAPMIŞTIN..
AMA YILLARCA ÖNCEYDİ O..
BENİ GEMİYE KADAR GÖTÜR GORDON.. GÖZLERİMİ AÇMAK İSTEMİYORUM.
DAHA ÖNCE FETHETTİĞİN ŞU GÖKYÜZÜNE GÖZLERİNİ AÇ VE BAK..
YILDIZLAR!
SİMSİYAH GECE.. SONSUZ BOŞLUK!
TEKRAR BAKABİLİYORUM ONLARA..
ÜSTELİK DÜŞMÜYORUM.
ÇIKMANA YARDIM EDEYİM Mİ GREG?
HAYIR GORDON. KENDİM BAŞARMAK İSTİYORUM!

KUMANDAYI SEN ALSAN İYİ OLUR GORDON.. HEYECANDAN ELLERİM TİTRİYOR..
YÜKSELDİK GREG.. GEMİN HÂLÂ UÇUYOR!
İNANAMIYORUM.. YIRMİ İKİ YILDIR İLK KEZ AYAKLARIM YERDEN KESİLİYOR..
Dan Barry
İYİSİN YA?
EVET DOSTUM.. HEM DE ÇOK İYİYİM.. YAKIT POMPASI BASINCINDAN GÖZÜNÜ AYIRMA..
İŞTE MARS'IN UYDUSU FOBUS.. LİSA'YI NASIL BULACAĞIZ BURADA?
RADARIM BİRAZ İLKEL AMA ÇALIŞIYOR..
AŞAĞIDAN METALİK BİR SİNYAL ALIYORUM GORDON.. LİSA'NIN GEMİSİ OLMALI..
EVET O, YARIĞIN DİBİNE DÜŞMÜŞ..
ORAYA İNMEMİZ İMKÂNSIZ GREG..

EN UYGUN YER BURASI..
LISA'NIN YANINA NASIL İNECEĞİZ?
BU EMNİYET KORDONUYLA, YANİ YİRMİ İKİ YIL ÖNCE SENİ TUTAMAYAN ALETLE..
ONA GÜVENEBİLECEK MİSİN GREG?
ONUN YÜZÜNDEN YILLARDIR.. HERKESTEN UZAK.. TEK BAŞIMA.. YAŞADIM..
PEKÂLÂ GREG.. KORDONUN UCUNU ŞU KAYAYA BAĞLAYALIM BEN SESLENİNCE ÇEKERSİN.
HAYIR GORDON.. SENİ TUTACAK KUVVETİM YOK BENİM..
SEN VER ŞUNU BANA!
KORKMA GREG. SIKI BAĞLADIM.. AĞIR AĞIR İN.

TIPKI KÂBUSLARIMDAKI GIBI KORDONUN UCUNDAYIM YINE.. KOPKOYU BIR KARANLIK.. AMA DAYANMALIYIM.. LISA AŞAĞIDA..
BABA.. BABACIĞIM!
LİSA.. LİSA! SESINI DUYDUM..
SENİ BEKLİYORDUM BABA.. BURADA O KADAR YALNIZDIM Kİ..
KORKMA LİSA.. ARTIK YALNIZ DEĞİLSİN!
ÇEK GORDON!
NE HABER GREG?
BAŞARDIM GORDON.. ÇÖZÜLMEDİ BU KEZ.. DÜŞMEDİK!
BİLİYOR MUSUN BABA? BURADA KALDIĞIM SÜRECE BENİ KURTARMAYA GELECEĞİNİ DÜŞÜNDÜM..
LİSA YAVRUM.. SENİ ÇOK SEVİYORUM, HER ZAMAN DA SEVDİM.. ANLAMAYA ÇALIŞ BUNU!

SANA ANLA_TACAĞIM ÇOK ŞEY VAR..
ÖNEMİ YOK BABA.. ŞİMDİ BİRLİKTE MUTLU_YUZ..VE SENİNLE İFTİ_HAR EDİYORUM..
SEN DÜNYA_NIN EN CESUR İNSANISIN!
KUMANDAYI BANA VER GOR-DON..GEMİYİ ARTIK KULLANA_BILIRİM..
BU SENİN GE_MİN GREG.. EVİNE KENDİN GÖTÜR..
ÖNCE MARS UZAY LİMANINA GİDECEĞİZ GOR-DON..
ORADAN DA DÜNYAYA DÖNE_CEĞİZ..İNZİVA SONA ERDİ AR-TIK
ŞU ZIMBIRTI GERÇEKTEN UÇUYOR MU?..
KİMBİLİR ? BELKİ DE TARİHİ BİR FİLM ÇEKİYORLARDIR..

HEY.. TANIDIM ONU.. "KIZIL GEZEGEN" BU.. GREYSON'UN MARS'A GİTTİĞİ GEMİ!..
DEMEK İNZİVA SONA ERDİ ?
GÖZLERİME İNANAMIYORUM.. GÜLÜYOR!
SÖYLENTİLERE BOŞ VER.. MARS'A GİDEN İLK İNSANIN BİRAZ DEĞİŞİK OLMASINDA NE VAR?
MARS KULESİNDEN GORDON'A.. KARANTİNA UYDUSUNA UÇUN..
ÇOK ACİL BİR YOLCUMUZ VAR..DR. LUDWIG EISEN..
ROGER!
SELÂM BAY GORDON.. TARİHİ BİR GÜN YAŞIYORUZ.. EKZOBİYOLOJİK ŞAFAK SÖKTÜ..
ŞEY.. EVET DOKTOR..
İŞTE KARANTİNA İSTASYONU.. EKZOBİYOLOJİ BİLİMİNİN YENİ MERKEZİ!
EKZOBİYOLOJİ Mİ DEDİNİZ ?

EVET.. YABANCI HAYAT FORMLARINI İNCELEYEN BİR BİLİM.. BUGÜNE KADAR ÖTEKİ GEZEGENLERDE BULUNAN MİKROP VE VİRÜSLERİN İNSAN İÇİN ZARARI PEK İSPAT EDİLEMEMİŞTİ..
ASTRA
AMA ŞU ANDA BAŞKA GEZEGENDEN DÖNEN BİR GEMİNİN YOLCULARI BİZİM İÇİN GERÇEK BİR DENEME OLACAK..
YOLCULAR TAM BİR İNCELEME İÇİN BURADA BİR SÜRE KALACAKLAR..
YANLARINDA TEHLİKELİ MİKROPLAR GETİRİP GETİRMEDİKLERİNİ ÖĞRENMEK İÇİN Mİ?
EVET.. KUŞK IZ BU KONUDA DAHA ÖN GEREKLİ TEDBİRLER AL NDI AMA..
GORDON.. NE OLUYOR..?
OH.. EVET. BİR GENÇ İÇİN BU KONU DAHA İLGİNÇ..
DALE..!
GORDON. OH!..

BURADA NE İŞİN VAR SENİN ?.
ŞEY.. BEN..
YILDIZ GEMİSİ ASTRA'NIN MÜRETTEBATI GELİYOR.. KARANTİNA ALANINI HAZIRLAYIN..
STEVE !.
İŞTE DÖNDÜM SEVGİLİM..BU MİKROP AVCILARINDAN KURTULUR KURTULMAZ EVLENİRİZ!.
STEVE BEN..
YANINA GELEYİM DE ÖYLE KONUŞALIM DALE.. HEY.. KAPI NEREDE ?.
BİZ DE DR. EİSEN'LE BUNU TARTIŞIYORDUK, STEVE.. İŞTE KAPI..
KARANTİNA ALTINDAKİLER ÇIKAMAZ..
NE DEMEK BU ? MAHKÛM MUYUZ BİZ..?
UZAYDA ONBİR IŞIK YILI YOLCULUK YAPTIKTAN SONRA BİZE BUNU YAPAMAZSINIZ DOKTOR.
ÜZGÜNÜM KAPTAN.. BURASI KARANTİNA İSTASYONUDUR..
DAN BARRY 7/1
SİZ DE ADAMLARINIZLA BİRLİKTE KARANTİNADASINIZ..
ASLA.. BİZİ BURAYA KİLİTLEMEYE HAKKINIZ YOK!.

FAKAT TEHLİKELİ MİKROPLAR TAŞIYOR OLABİLİRSİNİZ..
NE MÜNASEBET! HEPİMİZ SAPASAĞLAMIZ..
OH.. DEMEK ASKERCİLİK OYNAYACAĞIZ?!
HAYDİ ÇOCUKLAR!
ÇEK ŞU MUHAFIZLARINI DOKTOR. BİZ İSTEMEDEN KİMSE KARANTİNAYA SOKAMAZ BİZİ..
ANLAYIŞLI OLUN KAPTAN.. MİKROP TAŞIYABİLİRSİNİZ..
HASTA FALAN DEĞİLİZ BİZ!
AT O ELİNDEKİ ZIMBIRTIYI..
HASTA DEĞİLLERMİŞ.. SENİN ATEŞİN TAM 40 C° EVLÂT!
MUTLAKA YORGUNLUKTANDIR.. YORUCU BİR YOLCULUK YAPTIK..
BANA KALIRSA KAPTAN SHAW, SİZ VE MÜRETTEBATINIZ BİR HASTALIĞA YAKALANMIŞSINIZ..

BİR TEDAVİ YOLU BULMAK DA BENİM GÖREVİM
PEKİ DOKTOR NEREYE GİDECEĞİZ?
ODALARINIZA.. MUAYENE OLMANIZ GEREK
BEKLE BENİ SEVGİLİM. HER ŞEY DÜZELECEK..
TABİİ, STEVE..
BEN DE BURADA KALABİLİR MİYİM DOKTOR? ONU TERKETMEYECEĞİME SÖZ VERDİM..
OLUR, BAYAN DALE.. STEVE DE HEP SİZİ SORUYOR!
ŞU STEVE ŞANSLI ADAMMIŞ DOĞRUSU!
SEN NİYE KENDİNE BÖYLE TATLI BİR KIZ BULMUYORSUN GORDON?
DAN BARRY 7/6
DR ZARKOF
DALE... GORDON BURADA OLDUĞUNU SÖYLEMİŞTİ..

BENİ DE MÜRETTEBATTAKİ HASTALIĞIN VİRİSÜNÜN BULUNMASINA YARDIM ETMEM İÇİN ÇAĞIRDILAR..
ACABA İYİLEŞECEKLER Mİ ?
STEVE İÇİN ÜZÜLDÜĞÜNÜ BİLİYORUM DALE AMA ÜMİTSİZ BİR DURUM OLDUĞUNU SANMIYORUM..
DURUM SANDIĞINDAN ÇOK DAHA KÖTÜ ZARKOF..
SENİ SIKMAK İSTEMEM AMA BİRİLERİYLE KONUŞMAK GEREK. BUNA İHTİYACIM VAR..
NE OLUYOR DALE? NEYİN VAR?
BİLİYORSUN.. STEVE DÖNER DÖNMEZ EVLENECEKTİK.
DALE, İÇİNİ KEMİREN GERÇEĞİ SANKİ BAĞIRMAK İSTERCESİNE DEVAM ETTİ..
AMA ONUN YOKLUĞUNDA BEN HEP GORDON'U ARADIM..UNUTAMADIM ONU..
DÖNDÜĞÜNDE STEVE'E HER ŞEYİ ANLATACAKTIM.. AMA ŞİMDİ YAPAMAM BUNU..

BU HASTA HALİNDE GERÇEĞİ SÖYLEYEMEM ONA..
SENCE BU DÜRÜST BİR HAREKET OLMAZ MI?.
TABİÎ OLMAZ ZARKOF..
ŞU ANDA ONU HAYATA BAĞLAYAN BENİM..
DALE STEVE SENİ İSTİYOR!
SAĞOL GORDON.. HEMEN GİDERİM!
HASTALAR YABANCI BİR VİRÜSÜN ETKİSİ ALTINDADIR, GORDON... AMA HENÜZ TEDAVİSİNİ BULAMADIK. IŞIN EN KÖTÜ TARAFI DA..
..VİRÜS BENLİĞİ VE DUYGULARI ETKİLİYOR.. HASTALAR PARANOİD ŞİDDETE KAPILIYORLAR..
BİR DE ÖLÜ VERDİK.. HASTALIĞI BURADA ÖNLEYİP DÜNYAYA YAYILMASINA ENGEL OLMALIYIZ..

GORDON..
DÖRT KİŞİ ÖLDÜ.. ÖTEKİLER DE KOMADA, VE TIP HENÜZ ACZ İÇERSİNDE..
BULDUK..! INTERFERON.. KOBAYLARDAKİ MİKROPLARI ÖLDÜRDÜ!
ACELE EDİN!
NASIL DOKTOR?
OLUYOR.. ATEŞ DÜŞTÜ..
HER YARIM SAATTE BİR ATEŞLERİNİ KONTROL EDİN.. ÜÇ SAAT SONRA YENİ BİR ENJEKSİYON YAPACAĞIZ..
KURTULDUM DALE.. NİHAYET EVLENEBİLECEĞİZ.. MUTLU MUSUN SEVGİLİM?
E..EVET, STEVE.. TABİİ..

TEDAVİ YÖNTEMİNİ BULDUĞUNUZA GÖRE BİZİ NEDEN BURADA TUTUYORSUNUZ DOKTOR ?
BİR TEDBİR BU KAPTAN..
SİZLER İYİLEŞTİNİZ AMA BU VİRÜSÜ İYİCE TANIMALIYIZ.. BELKİ HÂLÂ TAŞIYOR OLABİ-LİRSİNİZ..
HAKLISINIZ.. BİR KAÇ HAFTA DAHA SABREDERİZ..
HAFTA MI ? BU PEK BELLİ OLMAZ. BELKİ DE BİR YIL SÜ-KER KAPTAN !
SAKİN OLUN BAYLAR.. UNUTMAYIN.. HÂLÂ HASTASINIZ SİZ..
YIKARIZ BURASINI.. BİR YIL KARANTİNA-DA TUTAMAZ-SINIZ BİZİ..
NE YAZIK Kİ MEC-BURUZ.. DÜNYANIN GÜVENLİĞİ İÇİN YAPMAMIZ GEREK BUNU!.
SANIRIM SİZ-LER DE BÖYLE BİR SORUMLULU-ĞA GİRMEK İSTE-MEZSİNİZ.!?
SEN BURA-DA OLDUK-TAN SONRA BEKLERİM DALE..
ARAŞTIRMACILAR İÇİN YENİ ODALAR HAZIRLANIYOR STEVE BURADAN AYRILMA-MI İSTEDİLER..

FAZLA UZAKTA OL-MAYACAĞIM.. UZAY OTELİ UYDUSUNA GİDİYORUM..
PEKİ SEVGİLİM.. BENİ BEKLE.. BİR YIL FAZLA UZUN ZAMAN DE-ĞİL..
ASLINDA.. SONSUZ-LUK KADAR UZUN.. BAKALIM NE KADAR BEKLEYECEK? HEM DE YALNIZ BAŞINA..
YANINDA BİRİ VAR.. KİM ACA-BA..?
FAKAT GOR-DON BU..! DALE'NİN YANINDA..
DEMEK HEP BURADAYDI?! DALE HİÇ SÖZ ETMEDİ BUNDAN.
BENİ BEKLEYE-CEĞİNİ SÖYLEDİ.. AMA BAKALIM BEN BİR YIL BEKLEYEBİ-LECEK MİYİM?
ONLARI BERABER DÜŞÜNMEK.
HEY, STEVE.. KAP-TAN DÜNYA MECLİSİ İLE KONUŞUYOR.. BELKİ BİZİ BURA-DAN ÇIKARABİLİR..

DUA ET DE TEKLİFİNİ KABUL ETSİNLER. O ZAMAN HEPİNİZ KURTULURUZ..
BAY BAŞKAN -
BEN VE ADAMLARIM İÇİN SESLENİYORUM SİZE _ YILDIZLARA YAPTIKLARI TEHLİKELİ YOLCULUKTAN SONRA BİR YIL TECRİT EDİLMEK HİÇ DE İYİ BİR ÖDÜL DEĞİL!
HEPİNİZE ŞÜKRAN BORÇLUYUZ..AMA DÜNYANIN GÜVENLİĞİ İÇİN ORADA KALMANIZ GEREK..
BAŞKAN BİZİM SON ÜMİDİMİZDİ DALE - AMA ONDAN DA HİÇ BİR ŞEY ÇIKMADI..
ÇOK ÜZÜLDÜM STEVE!
AKIN BURADAN AYRILMA, DALE..HİÇ OLMAZSA KALDIĞIN YERİ GÖRÜP KENDİMİ AVUTAYIM--
ELİMDEN GELDİĞİ KADAR KALACAĞIM STEVE_
EVET AMA.. BENİM İÇİN Mİ, GORDON İÇİN Mİ?

DALE'NİN BENİ BİRKAÇ DAKİKA ZİYARET ETMESİNE NEDEN İZİN VERMİYORSUNUZ DOKTOR?
SANIRIM ÖNÜMÜZDEKİ HAFTALARDA BU MÜMKÜN OLUR STEVE...
HER YER ARAŞTIRMACILARLA DOLU.. KONUKLARI KABUL EDECEK YERİMİZ YOK. BİRAZ DAHA SABRET..
SABIR HA? YA BENİ BIRAKIP GİDERSE? MUTLAKA GÖRMELİYİM ONU.
HERKES UYUDU.. GARDİYANLAR DA KONTROLLERİNİ BİTİRDİ..
STEVE
ACİL ÇIKIŞ KAPISI
AÇMAK YASAKTIR..
OLDU- MAYMUNCUK AÇTI KİLİDİ..
KİMSE DURDURAMAZ BENİ.. DALE'Yİ GÖRMEYE GİDECEĞİM..

HERKESİN UYUMASINDAN YAKARLANAN STEVE.
..FIRAR İÇİN SON HAZIRLIKLARINI YAPIYORDU..
EĞER VİRÜSÜ ORALARDA YAYMAMDAN KORKUYORLARSA..
..ANTİSEPTİK SPREY BUNA ENGEL OLUR..
GENÇ ADAMIN KARARI KESİNDİ..
SENİN ÖZLEMİN DAYANILIR GİBİ DEĞİL DALE..
GELİYORUM SEVGİLİM..
AZ SONRA YANINDA OLACAĞIM...
ORADA KISA BİR SÜRE KALIRSAM KİMSE YOKLUĞUMU HİSSETMEZ..
ONU GÖRÜP KONUŞABİLSEM HER ŞEY YOLUNA GİRECEK..

BURADA DA HERKES UYUYOR OL-MALI..
DALE'NİN ODASI ARKA TARAFTA..ORA-DA KİMSE GÖRE-MEZ BENİ..
AZ SONRA..
BU ELDİVENLERLE KAPIYI AÇMAK PEK KOLAY OLMA-YACAK..
CYCLE
OPEN
Dan Barry 7/26
HAY ALLAH.. SİNİRLENDİKÇE DAHA BECERİKSİZ OLUYO-RUM..
EN İYİSİ ELDİVENSİZ DE-NEMEK..KISA BİR TEMASLA MİKROP GEÇE-CEK DEĞİL YA..
CR-WY 19
19 NUMARALI KORİDOR.. DALE'NİN ODASI BU-RADA OLMA-LI..
GİRMEK YASAKTIR..

ELDİVENİMİ ÇIKARABİLİRİM.. NASIL OLSA BU SERVİS KAPISINI KİMSE KULLANMAZ..
DALE ARDEN
STEVE!?
DALE SENİ GÖRMEM GEREKTİ..
KARANTİNADAN KAÇTIN DEMEK?!
BENİ GÖRMEKTEN MEMNUN OLACAĞINI SANMIŞTIM..
AMA STEVE YAPTIĞIN HİÇ DE DOĞRU DEĞİL..
ÇOK BENCİLCE BİR HAREKET BU.!
BOŞ VER DALE.. HER ŞEYİ ANLADIM..

O DA BURADA MI ?
EVET STEVE .. AMA ÇOK AZ GÖRÜŞÜYORUZ.
BU RESMİN BURADA OLDUĞUNDAN DA HABERİ YOK!.
AMA DALE .. BENİ BEKLEYECEĞİNE SÖZ VERMİŞTİN ..
BEKLEYECEĞİM STEVE.. AMA ŞİMDİ DERHAL KARANTİNAYA DÖN ..
BURAYA GELMEMEN GEREKTİĞİNİ BİLMELİYDİN ..
EVET.. ŞİMDİ ÖĞRENDİM BUNU ..
HÂLÂ GORDON'U SEVDİĞİNİ HASTA OLDUĞUM İÇİN SÖYLEMİYORSUN, DEĞİL Mİ?
BUNLARI SONRA KONUŞURUZ STEVE.. ŞİMDİ GERİ DÖN !
LÜTFEN BUNU BENİM İÇİN YAP!
PEKÂLÂ DALE .. YANLIŞ DAVRANDIĞIMI KABUL EDİYORUM ..
AMA SENİ UTANDIRACAK BİR ŞEY YAPMAYACAĞIM.
BENİ UNUTMA DALE !

DALE'Yİ YİTİRDİM. KARANTİNADAN KAÇTIĞIMI ÖĞRENSELER DE UMURUMDA DEĞİL ARTIK..
BUNDAN BÖYLE GELECEK İÇİN DALE İLE İLGİLİ HAYALLER KURMANIN BİR ANLAMI YOK..
HER NEYSE.. UNUTALIM ŞİMDİ BUNLARI..
HIÇ İYİ GÖRÜNMÜYORSUN STEVE.. GECE UYUMADIN GALİBA..
BİR YIĞIN KÂBUS GÖRDÜM..
GİTTİĞİMİ SEZMEMİŞLER..

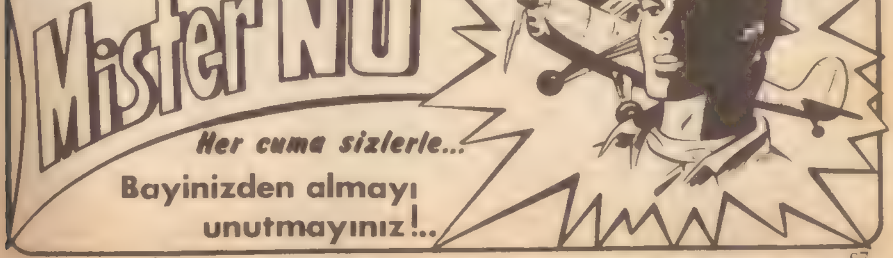
En güzel maceraları ile korkusuz pilot...
Mister NO
Her cuma sizlerle...
Bayinizden almayı unutmayınız!..

STEVE. TELEFONDAN ISTIYORLAR.
ÇOK MERAK ETTİM SENİ.. İYİ MİSİN ?
İYİYİM DALE.. HER ŞEY YOLUNDA GİTTİ. HEM BİLİYOR MUSUN ...
HEY.. BAĞLANTI KESİLDİ..
ORADA ALARM VERİLDİ GALİBA.!
BURADA DA SİRENLER ÇALIYOR!.
DAN BARRY 8/4
UYDUDA BİRDEN PANİK BAŞLAMIŞTI!..
ÖTEKİ UYDUDA İKAZ IŞIĞI YANIYOR..
BUNDA BIR IŞ VAR..
SANTRAL! BAĞLANTI KESİLDİ.. TEKRAR BAĞLAR MISINIZ LÜTFEN ?
DALE.. NE OLUYOR ORADA ?
KORKUNÇ BIR ŞEY STEVE.. UZAY SALGINI BURAYA GEÇTİ..

TAM BEŞ VAKA BIRDEN GÖRÜLDÜ!
O UYDU İLE KA-RANTİNA İSTASYONU ARASINDA BEŞ MİLLİK BİR BOŞLUK VAR..
SALGIN BURA-DAN ORAYA NASIL GEÇMİŞ OLABİLİR?
STEVE SAKIN..
KUSURA BAKMA, DALE.. KAPATMAM GE-REK..SONRA KONUŞURUZ.
BU NASIL OLABİ-LİR KAPTAN?
ŞİMDİLİK KİMSE BİR ŞEY BİLMİYOR STEVE..NEYSEKİ BİZ MASU-MUZ..
..HEPİMİZ KARANTİ-NADA OLDUĞUMUZA GÖRE HASTALIĞI ORAYA BİR BAŞKA-SI GÖTÜRDÜ..

GORDON'U BULUP ONA DANIŞMALI-YIM..
HAYIR.. STEVE'İN BURAYA GELDİĞİ-Nİ SÖYLE-YEMEM ONA..
DALE! SEN DE AŞI OL-DUN MU?
HA.. HAYIR, GORDON.. BİRAZDAN OLACA-ĞIM..
NEYİN VAR? BİR AKSİLİK Mİ OLDU?
AFFEDER-SİN GOR-DON.. TELE-FON ÇALI-YOR.
OH STEVE..
YALNIZ DEĞİLSİN GALİBA..
BEN DIŞARIDA BEKLERİM DALE..
GEREK YOK.. LÂBORA-TUARDAKİ ASİSTANLAR-DAN BİRİ SİZİN UY-DUYA GELMİŞ..
SALGINI ONUN TAŞIMIŞ OLMASIN-DAN KUŞKULA-NILIYOR..
DELİL BULURLAR-SA TEDBİRSİZLİKTEN YARGILANACAK.
BUNU O MU YAPTI DERSİN, STEVE?
ORADA OL-DUĞUNA SE-VİNDİM GOR-DON.. DALE'-NİN BU İŞE BULAŞMA-MASINI İSTİYO-RUM!

ONUN BENİ ELE VERMEYECEĞİNİ BİLİYORUM.. AMA ARADIKLARI TAŞIYICI BENİM.. DÜN GECE ORAYA GİDEN BENDİM..
KISACASI O ASİSTANIN BU İŞTE HİÇ SUÇU YOK.!
BİR BAŞKASININ BENİM İTRİME CEZA GÖRMESİNİ İSTEMEM..
GİDİP TESLİM OLACAĞIM!
DUYDUNUZ MU ONU?
DEMEK OYMUŞ.?
GEBERTİN ALÇAĞI.!
STEVE!!
MEK HASTALIĞI ORAYA GÖTÜREN SENSİN?!
EVET.. BENİM. ŞİMDİ DE İTİRAF EDİYORUM..
KARIM DA O UYDUDAYDI.. KATİL!.
HEY.. ÇILDIRDINIZ MI SİZ?
DURUN!

BUNUN BİR YARARI OLMAZ!
SEN BU İŞE KARIŞ-MA DOKTOR..
MUHAFIZ-LAR GELİ-YOR!
BIRAK-MAYIN İÇERİ!
AİLELERİMİZ O UYDU-DAYDI.. İÇLERİNDEN ÖLEN OLURSA KATİL-LERİ SENSİN..
ÇILGINLAR.. BIRAKIN ONU!
DAN BARRY 8/13
STEVE ELLERİN-DE GORDON.. İÇE-Rİ GİRİP KURTARA-CAĞIM ONU.
BEN DE ARKA-NIZDAYIM KAP-TAN..
BEN KAPTAN SHAW.. AÇIN KAPIYI..
İDAM TÖRENİ İÇİN TAM ZAMA-NINDA GELDİNİZ!

GORDON, ÇILGINA DÖNEN TAYFALARA GÖZDAĞINI, KAPI ÖNÜNDE NÖBETÇİYE ATTIĞI YUMRUKLA VERDİ..
BIRAKIN O ADAMI.. KARŞI KOYMAYA KALKANI VURURUM!
FAKAT HASTALIĞI O, TAŞIDI-
DEDİĞİMİ DUYDUNUZ. BIRAKIN ONU..
ONU ÖLDÜRÜRSENİZ HASTALIĞIN NASIL YAYILDIĞINI BİZE KİM SÖYLEYECEK..? NASIL ÖNLEYECEĞİZ SALGINI?.
NASIL DOKTOR?
FENA SAYILMAZ.. ORAYA NASIL GİRDİĞİNİ BİZE ANLATABİLİR..
UZAY MOTOSİKLETİMLE BURAYA GELDİM-
UZAY ELBİSEN DEZENFEKTE EDİLMEMİŞ MİYDİ?

EVET AMA ŞU KAPIYI AÇMAK İÇİN ELDİVENİMİ ÇIKARDIM..
HASTALAR BU KAPIYA EL SÜRENLER OLMALI..
BU UYDU DA TAMAMEN KARANTİNA ALTINA ALINMIŞTIR. EMİR SON 24 SAAT İÇİNDE BURADAN AYRILAN ROKETLERE DE DUYURULACAK..
DOKUNDUĞU DÜĞMEYİ STERİLİZE EDİN.. HASTALIK ORADAN YAYILMIŞ..
ELDİVENİNİ ÇIKARMADAN BU ŞEKİLDE DE KAPIYI AÇABİLİRDİN STEVE!.
ELDİVENİNİ DAHA SONRA DA ÇIKARDIN MI ?..
HA.. HATIRLAMIYORUM..BAŞIM DÖNÜYOR..
HATIRLAMAN GEREK STEVE..
PEK ÇOK HAYAT BUNA BAĞLI!
DAN BARRY 8/18
GAYRET, STEVE.. MUTLAKA HATIRLAMALISIN..
E.. EVET.. SERVİS TÜNELİNDE..

HEY! BU YASAK BÖLGEDE NE İŞİNİZ VAR?..
BIR SORUŞTURMA YAPIYORUZ EVLÂT..
OLDUĞUN YERDE KAL .. BIR NUMARA YAPARSAN VURURUM..
SERVİS TÜNELİ
BAK DOSTUM.. ÇOK ACİL VE ÇOK ÖNEMLİ BIR İŞ YAPIYORUZ BİZ.. PEK ÇOK HAYAT SÖZ KONUSU..
GİRMEK YASAKTIR
BU DOKTOR NUMARASINI YUTMAM BEN..
SİZİN GİBİ CASUSLARI İYİ BİLİRİM. "SABOTAJCILAR"! HEMEN GEBERTMELİYİM SİZİ..!
AMAN TANRIM.. YÜKSEK ATEŞİ VAR..

EMİNİM, SİZ CASUS-SUNUZ..
HAYIR DOSTUM KİMLİKLERİMİ-ZE BAKABİLİR-SİN.
YAKLAŞMA-YIN..! ATEŞ EDERİM..!
DUR GORDON.. KARŞI GELME ONA!
O DA UZAY HASTALIĞI-NA YAKALAN-MIŞ..
AT O SİLÂHI..! ANLAMIYOR MU-SUN, HASTASIN SEN..?
DUR STEVE! ÜSTÜNE GİT-ME..
UZAY HASTA-LIĞINA BENİM YÜZÜMDEN YA-KALANDIN.
SEN TEDAVİ-YE ALINMAZ-SAN HASTALIK DAHA DA YAYI-LACAK..
BENİ KANDI-RAMAZSIN.. BİR ADIM DA-HA ATARSAN GEBERTİRİM SENİ..

İNADI BIRAK.. BU BEYLER BİR FELÂKETİ ÖNLEYECEK..
HAYDİ VER SİLÂHINI!..
STEVE.. DUR..!
SÖYLEMİŞTİM SANA..!
YAKLAŞMA DEMİŞTİM ONA..!
HER NEYSE.. VER SİLÂHINI..
YAPTIĞINI BİLMİYORDU..
HEMEN SERUM YAPIP KARANTİNA ALTINA ALIN..
NASIL DOKTOR..?
BENİ DÜŞÜNMEYİN.. ARTIK.. BİR YARARI YOK BUNUN.. SALGINI ÖNLEYEBİLECEK MİSİNİZ?
EVET STEVE! ÖNLEYEBİLECEĞİZ..

AMA BU HAS- TALIK BENIM YÜZÜMDEN YAYILDI...
SAKİN OL STEVE..KIMIL- DAMA.!
BEN.. HALLETME- LİYİM.. BU..İŞİ..
ÇABUK AMELİYAT ODASINA ALIN.!
DURUMU NASIL?.
ELİMDEN GELENİ YAPACA- ĞIM DALE.!
ÜMİT VAR MI DOKTOR?..
ZAMAN GÖS- TERECEK BU- NU GORDON...
OH.. STEVE.!

KURTULMASI-
NI ISTERDIM..
BELKI DOSTUM..
ONA YAŞAMA ARZUSU VERE-CEK BIR VARLIK GEREK..
STEVE ŞIMDI KOMA-DA DALE.. AMA..
..KENDINE GEL-DIĞINDE SE-NI GÖRMESINDE BÜYÜK YARAR VAR..
NEDEN?..
YAŞAMA ARZUSU ÇOK ŞEYI DEĞIŞTI-REBILIR, YAVRUM..O ISTEYEREK KENDINI VURDURDU..
ŞIMDI DE YAŞAMAK ISTEMESI IÇIN BIR NE-DEN OLMALI..
NIŞANLISIYIM DOKTOR..ONU YALNIZ BIRAK-MAYACAĞIM..
DR. ESEN

LÂBORATUAR RAPORLARINI AZ ÖNCE ALDIM KAPTAN SHAW.. SANIRIM YAKINDA DÜNYAYA DÖNEBİLİRSİNİZ.
BU İYİ HABER DOKTOR ZARKOF!
AMA STEVE İÇİN YAPABİLECEĞİMİZ BİR ŞEY VARSA MEMNUNİYETLE KALIRIZ..
ONA YAPTIKLARIMIZDAN UTANÇ DUYUYORUZ. BUNU BİLMESİNİ İSTİYORUZ..
STEVE HÂLÂ KOMADA MI DALE?.
EVET ZARKOF..KENDİNE GELDİĞİNDE BURADA OLMAK İSTİYORUM..
GORDON'LA KONUŞMAK FIRSATINI BULAMADIM.. HER ŞEYİ SEN AÇIKLAR MISIN ONA?
TABİİ, DALE.. DÜŞÜNCELERİNİ BİLMESİNDE YARAR VAR.. ZİRA SENİN İÇİN DE ÇOK ÜZÜLÜYOR..
GORDON MU? AZ ÖNCE KARANTİNADAN ÇIKTI..YANILMIYORSAM DÜNYAYA DÖNMEK ÜZERE HAZIRLIK YAPIYORDU..

GİTMEDEN ÖNCE MUTLAKA KONUŞMALIYIM ONUNLA.. HALÂ DALE'NİN STEVE İLE EVLENMEK İSTEDİĞİNİ SANIYOR..
ÜZGÜNÜM DR. ZARKOF. ÇIKIŞ KAPISI KAPANDI.. GEMİ HAVALANMAK ÜZERE, GORDON DA İÇİNDE..
HEMEN TELSİZ TELEFONA ÇAĞIRIN ONU..
İMKÂNSIZ.. GEMİ KALKTI BİLE..
DAN BARRY 9/2
GORDON ŞU ANDA DÜNYAYA DOĞRU YOL ALIYOR..
BEN YETİŞENE KADAR YENİ GÖREVİNE ÇIKMIŞ OLACAK..
BU ARADA LÜKS BİR UZAY GEMİSİ YAKIT ALMAK ÜZERE NEPTÜN'ÜN AYLARINDAN BİRİNE İNİYORDU..
AMA BAŞINA GELECEK TEHLİKEDEN HABERSİZDİ..

ALANA ANI BIR OLAYIN ETKİSİ HAKIM OLMUŞTU..
KİMLİĞİ MEÇHUL BİR GEMİ DE İNİŞE GEÇTİ..
ÇAĞRILARIMA CEVAP VERMİYOR. BAĞLANTI KURAMADIM..
UZAKLAŞTIRIN ONU.. PİSTTE İKİNCİ BİR GEMİYE YER YOK..
EYVAH PİSTİ KULLANILMAYACAK HALE GETİRECEK..
ÇABUK UZAKLAŞIN BURADAN!

YAL'DIM VE KUR- ... EKIPLERI ... GEÇIN!
HAY ALLAH.. HİÇ DE KAZAYA UĞRAMIŞ BİR HALİ YOK..
...AM PEK BELLİ ... AMA HER ... DOSTSUNUZ ... Mİ ?
...UM AZALMIŞ- ... ELKİ ALABİ- ...İM DİYE ...RADIM.
SERSEM HERİF.. BÜTÜN ALANI NE-REDEYSE HAVAYA UÇURACAKTI. RADYO İKAZIMIZI DİNLE-MEDİ BİLE..
DİNLEYEMEYİZ BAYIM.. ÇÜNKÜ RAD-YOMUZ YOK BİZİM.
...ALARA GÖRE ...YONUZUN BU-...NMASI ZORUN-LU..
HEY.. SEN KİMSİN ? NERE-DEN GİRDİN BURAYA..?
BİRAZ ROKET SUYU AL-MAYA GEL-MİŞTİM..
İÇERİ NASIL GİRDİN ? YASAK LEVHASINI GÖR-MEDİN Mİ ?

ALIN ŞU ROKETİN NUMARASINI.. PİLOTUN ÇEKECEĞİ VAR BENDEN.!
EMRE DERSİNİZ!.
O ÇOCUĞU İÇERİ KİM SOKTU? KAPININ KİLİTLİ OLMASI GEREK..
KAPI HÂLÂ KİLİTLİ EFENDİM..
AMA ÇOCUK YOK..
RADYOMUZ DA ÖYLE..!
NASIL OLUR? AZ ÖNCE BURADAYDI..
BİLMİYORUM EFENDİM.. AMA NE ÇOCUK VAR ORTADA..
..NE DE BİZİM RADYO.. GALİBA ÇOCUK GÖTÜRDÜ ONU..
OLAMAZ.. RADYO EN AZINDAN YÜZ KİLODUR..

YAKITI HEMEN BOŞALT PİNEY..
GEMİNİN PİLOTU SEN MİSİN.? ÇIKART BAKALIM EHLİYETİNİ..
TABİİ EFENDİM.. SOL KANATTA PLÂKA NUMARAMIZ VAR_
23/220
67B104
BİNBAŞI COBB. SİZ DE GÖRDÜNÜZ MÜ ?
HARİKA BİR ŞEY..
ŞU GEMİNİN PİLOTU USTACA BİR OYUNLA PLÂKA NUMARASINI DEĞİŞTİRDİ-
MEYDANDAKİLERİ ALDATTILAR!
GERÇEK NUMARAYI NOT ETTİNİZ Mİ ?
OLAYI FİLME ALDIM BİNBAŞIM..

GERİ ÇEKİLİN!.
DURDURUN ŞU HIRSIZLARI..HER ŞEYİ BERBAT ETTİLER!.
DEDİKLERİNE BAKILIRSA ALA_NIN TELSİZİNİ ÇALMIŞ_LAR..
GEMİNİN NUMARASI_NI ALDILAR.. HEMEN YA_KALARLAR..
O SAHTE NUMA_RAYLA NASIL ELE GEÇİRİR_LER_?
AMA OLAYIN FİLMİ BİZDE MEVCUT_
DAN BARRY 9/14
EVET.. GEMİNİN GERÇEK NUMARASI 231-220..
BAKALIM KİME AİTMİŞ?.
TİTANLI BİR ÇİFTÇİYE_ ADI DA JED LESTER..
HEMEN ZİYARETİNE GİDİP KANUNA KARŞI GELMENİN DAHA İNCE YOLLARINI ÖĞRETELİM ONA!.
AYNI ANDA UZAYDA..
NUMARAYI TEK_RAR DEĞİŞTİRE_LİM_BELKİ BİZİ ARA_MAYA ÇIKARLAR..
231/220
DURALIM JED AMCA..LOLLY GELDİĞİMİZİ SÖYLÜYOR..

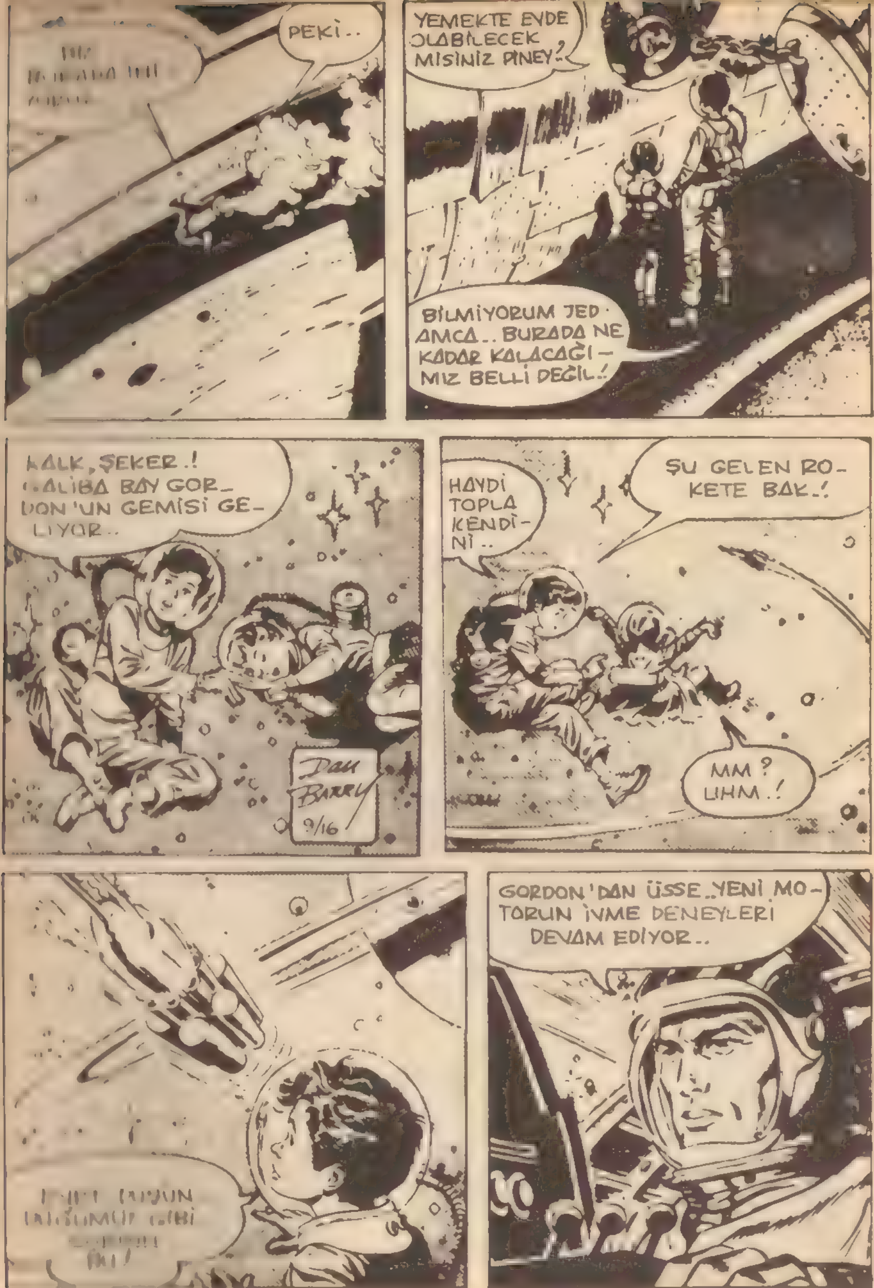
PEKİ..
YEMEKTE EVDE OLABİLECEK MİSİNİZ PINEY?
BİLMİYORUM JED AMCA.. BURADA NE KADAR KALACAĞIMIZ BELLİ DEĞİL.!
KALK, ŞEKER.! GALİBA BAY GORDON'UN GEMİSİ GELİYOR..
Dan Barry 9/16
HAYDİ TOPLA KENDİNİ..
ŞU GELEN ROKETE BAK.!
MM? UHM.!
GORDON'DAN ÜSSE..YENİ MOTORUN İVME DENEYLERİ DEVAM EDİYOR..

ISI GAYET NORMAL..
HEY.. BİR DA-KİKA!..
BOŞLUKTA İKİ ÇOCUK VAR..
SELÂM BAY GOR-DON!
BEN PİNEY LESTER, BU DA KARDE-ŞİM ŞEKER - BİZİ EVE GÖ-TÜRMENİZ İÇİN SİZİ BEKLİYORDUK!
ACELE ETSEK İYİ OLUR - ZİRA GEMİNİZ ÇOK YAKINDA İNFİLÂK EDECEK-
BİZİ EVİMİZE GÖTÜRÜRSÜ-NÜZ DEĞİL Mİ?
TABİİ PİNEY-FAKAT BOŞLUK-TA NE YAPIYOR-DUNUZ?
SİZİ BEK-LİYORDUK, BAY GORDON.
MM.. BURADA DU-RACAĞIMI NERE-DEN BİLİYORDU-NUZ?
ABLAM LOLLY SÖYLEDİ..ONUN BİLDİĞİ PEK ÇOK ŞEY VARDIR. MESELÂ BU GEMİNİN BİR SAAT ON DAKİKA SONRA NASIL HAVAYA UÇACAĞINI ANLATABİ-LİR SİZE..

SANA INANMAK ... BİR ANLAMI OLMA-LI...
İŞTE BİZİM ÇİFTLİK.. ŞU TARLANIN ÜZE-RİNE İNEBİ-LİRİZ..
.. ZIRA BEŞ DAKİ-KA SONRA İNFİLÂK EDECEK!
PİNEY.. ŞEKER.. KAÇIN.. SADE-CE ÜÇ DAKİ-KA KALDI..
İN GORDON.. PATLAMAYI ENGELLEYE-MEZSİN!
HAY ALLAH' NEYİ VARMIŞ GEMİNİN?
O DA NE..? YAKIT DEPOSU ÇOK ISIN-MIŞ..
SÖYLE-MİŞTİM SANA..
KONTROL EDEMİ-YORUM.. REAK-SİYON YAKIT TANKLARINA DA GEÇTİ.
SADECE BİR DAKİKAN KALDI... AK-LIN VARSA İN AŞAĞI.

YAPACAK BİR ŞEY KALMADI!
YİRMİ SANİYE SON-RA PATLAYA-CAK.. HAYDİ GORDON, KAÇ!
ÇOCUKLARA SÖYLE PARÇALARI TOPLASIN-LAR LOLLY. İYİ GÜB-RE OLURLAR..
VAY CANINA-HAVADAN HÂLÂ PARÇALAR DÜŞÜYOR!
BIRAK DÜŞ-SÜNLER LOLLY!
BÖYLECE TAR-LANIN VERİMİ ARTIYOR..
LOLLY.. GEMİNİN PATLIYACAĞI ANI NASIL BİLDİN?
ŞİMDİ ANLATAMAM GORDON.. AMA SONRA BAŞBAŞA KALDIĞIMIZ ZAMAN AÇIKLARIM..

GEMİNİN ENKAZINI NE YAPACAKSINIZ?
BİZE YARARLI- SENİN GEMİNİN PATLAYACAĞINI ÖĞRENİNCE..
..HEMEN BURAYA GETİRDİK. ZİRA ENKAZ BU KRİSTAL ÇİÇEKLER İÇİN GÜBRE OLARAK GEREKLİ..
TIPKI BİR GENÇ KIZIN İLGİYE İHTİYACI OLDUĞU GİBİ.. GALİBA BEN DE, ONLAR DA ARADIĞIMIZI BULDUK..
PEKİ BURADAN NASIL GİDECEĞİMİ DE BİLİYOR MUSUN?
NEDEN ACELE EDİYORSUN?
ÜSSE RAPOR VERMEM GEREK..
HAYIR GORDON.. BURADA ÇOK YALNIZIM..
LOLLY.. USLU DUR.. BİR SAKATLIK YAPACAKSIN..

GORDON SEVGİLİM..SENİ SEVİYORUM..
BIRAK ARTIK ONUN YAKASINI..
POLİS OLABİLİR.. BAŞIMIZA DERT AÇAR SONRA!..
HAYIR JED AMCA O ÜNLÜ BİR UZAY PİLOTUDUR.. ŞU GEMİDEKİ İKİ SERSERİYE DE HİÇ BENZEMEZ..
HUH.. NE DEDİN?
BURAYA GELEN BAŞKA YABANCILAR DA MI VAR LOLLY?
ONLARI ÇOK SEVECEKSİN JED AMCA.. ZİRA İKİSİ DE SERSERİ..
HAVA GEMİSİNDE..
HAYDİ ŞANSIM!..
BİNBAŞI COBB.. SİZİNLE BİRAZ KONUŞABİLİR MİYİM..?
UMARIM BAYLAR İZİN VERİRLER..
ÇABUK SÖYLE..! BU SERSEMLERİ TAVUK GİBİ YOLUYORUM..
TİTAN'A YAKLAŞIYORUZ.. AYRILMA ZAMANI GELDİ..

UNUTMA.. JED LESTER BİZİ BEKLİYOR..
HEY..NE OLMUŞ BUNA ?
ONA BİRAZ MUTLULUK GAZI KOKLATTIM..TAHLİSİYE GEMİSİNİ ALMAMIZA İZİN VERMEYECEKTİ..
TAHLİSİYE GEMİSİ
İŞTE O ACAYİP ROKET..ARADIĞIMIZ YERİ BULDUK..
O HALDE MECBURİ İNİŞ YAPIYORMUŞ GİBİ DAVRANALIM..
KONTROL KABLOLARINI KOPARDIM.. YERE ÇARPACAĞIZ..
HİÇ DE DEĞİL.. GEMİYİ ELEKTRONİK BEYİN İNDİRECEK..
SEN ÖYLE ZANNET.. BAK O DA YANMAYA BAŞLADI..
YERE ÇAKILACAĞIZ!

ŞU GEMİ AZ SONRA YERE ÇAKILACAK_NE İYİ_BİRAZ DAHA GÜBRE KAZANDIK..
İÇİNDE İKİ KİŞİ VAR!
ONLARI KURTARABİLİR MİSİN PINEY?
ŞEY.. BİRİ ÇOK ŞİŞMAN AMA YAPABİLİRİM..
İŞTE LOLLY.. İKİSİNİ DE GETİRDİM..
GEMİ PARÇALANDI.. NE ŞANSLI BİR GÜN!
GEMİ PARÇALANDI AMA BİZ SAĞIZ.. NASIL OLUR?
BİR GÖKKUŞAĞI ÜZERİNDEN ALTIN SANDIKLA İNDİK SANIRIM..
GERÇEKTEN ALTIN SANDIĞINIZ VAR MI SİZİN?
HAYIR DOSTUM.. BİZLER KADERİN BU CENNETE ATTIĞI İKİ HAK ARAYICISIYIZ.
MÜSAADENİZLE KENDİMİZİ TANITALIM..BEN,
SKURVEY VE KOZY.. DÜNYANIN EN BÜYÜK ÜÇKÂĞITÇILARI!

SÖYLEYİN BAKALIM NE IŞINIZ VAR TITAN'DA ?
OHH.. GORDON !
EHM.. HA! HA! SEVGİ- Lİ DOSTUM BENİM... BİZİM NE DÜRÜST KİŞİ- LER OLDUĞUMUZU BİLİRSİN..
KÂĞITLARIMIZ TERTEMİZDİR.
ADECE BİRAZ VERGİ BORCU- MUZ VAR.O KADAR.!
DEMEK VERGİ KAÇAKÇISISINIZ HA?NE MAL OLDU- ĞUNUZU ANLAMIŞ- TIM..
BİZİ YERE ÇAKI- LAN GEMİMİZDEN NASIL KURTARDINIZ JED?
ŞEY..O ELİNİZDE- KİLER NEDİR SKURVEY ?
VENUS YER- LİLERİNİN BİR OYUN ARACI..
GÖRÜNMEYEN NU- MARALARI OKURSU- NUZ..EN BÜYÜK TOPLAMI YAPAN KAZANIR..
VAY CANINA ÇOK KOLAYMIŞ..BENİMLE OYNAR MISIN? AMA PEK PARA TAŞIMAM YANIMDA.
NE ÖNEMİ VAR ? ŞU TELSİZİ KO- YABİLİRSİN PARA YERİNE.
Dan Barry 10/5
Dan Barry 10/6

NİHAYET BU OYUNU ÖĞRENEBİLDİN JED..
EVET AMA.. ÇİFTLİĞİM DAHİL HER ŞEYİMİ KAYBETTİM..
MM-PINEY GELDİ..
ODAYA BİR HAYLİ EŞYA YIĞILMIŞTI..
ŞİMDİ, SENDEKİ MALLARIMA KARŞILIK ROKETİMİ KOYUYORUM - KABUL MÜ ?
TABİİ JED.. İŞTE ATIYORUM..
BAKALIM KİM KAZANACAK..?
3 1 2 3 1 2
3-4-4 GELDİ.. DAHA ÜSTÜNÜNÜ ATABİLİRMİSİN ?
1 2 2 3 1
İŞTE ATTIM.. YAŞASIN - 4-4-4 GELDİ..
YER BAKALIM ŞU ZARLARI. HAY ALLAH..TUTAMIYORUM..
BOŞUNA ÇABALAMA SKURVEY.. ÖYLE DEĞİL Mİ PINEY ?

OLAMAZ.. ZARLAR HAVADA DURUYOR..
ELBETTE.. PİNEY'İN İŞİ BU!
SAKIN KIZMAYIN BAY KOZY.. BİRAZ EĞLENDİK O KADAR..
NEDEN KIZAYIM JED? TERSİNE BU YETENEĞİ KEŞFETTİĞİM İÇİN ÇOK MUTLUYUM..
BEYİN GÜCÜYLE HER ŞEYİ KALDIRIP KIMILDATABİLİYOR- DEĞİL Mİ ?
GULP.. ÖYLE GÖRÜNÜYOR..
ÇOK ZEKİSİN SEN PİNEY.. YETENEĞİN DE ÇOK ÖNEMLİ..
NASIL YORUMLARSINIZ BİLMİYORUM AMA HER DÜŞÜNDÜĞÜM ŞEY OLUR BENİM..
ABLAM LOLLY DAHA GÜÇLÜDÜR.. O OLACAK ŞEYLERİ BİLİR..
ANCAK GÜNDE BİRKAÇ KEZ YAPABİLİYORUM..
BU İMKÂNLARDAN YARARLANMALI JED.. NE DEMEK İSTEDİĞİMİ ANLIYOR MUSUN?
ŞEY.. ASLINDA BİR ŞEY ANLAMADIM..

Devamı Gelecek Sayıda

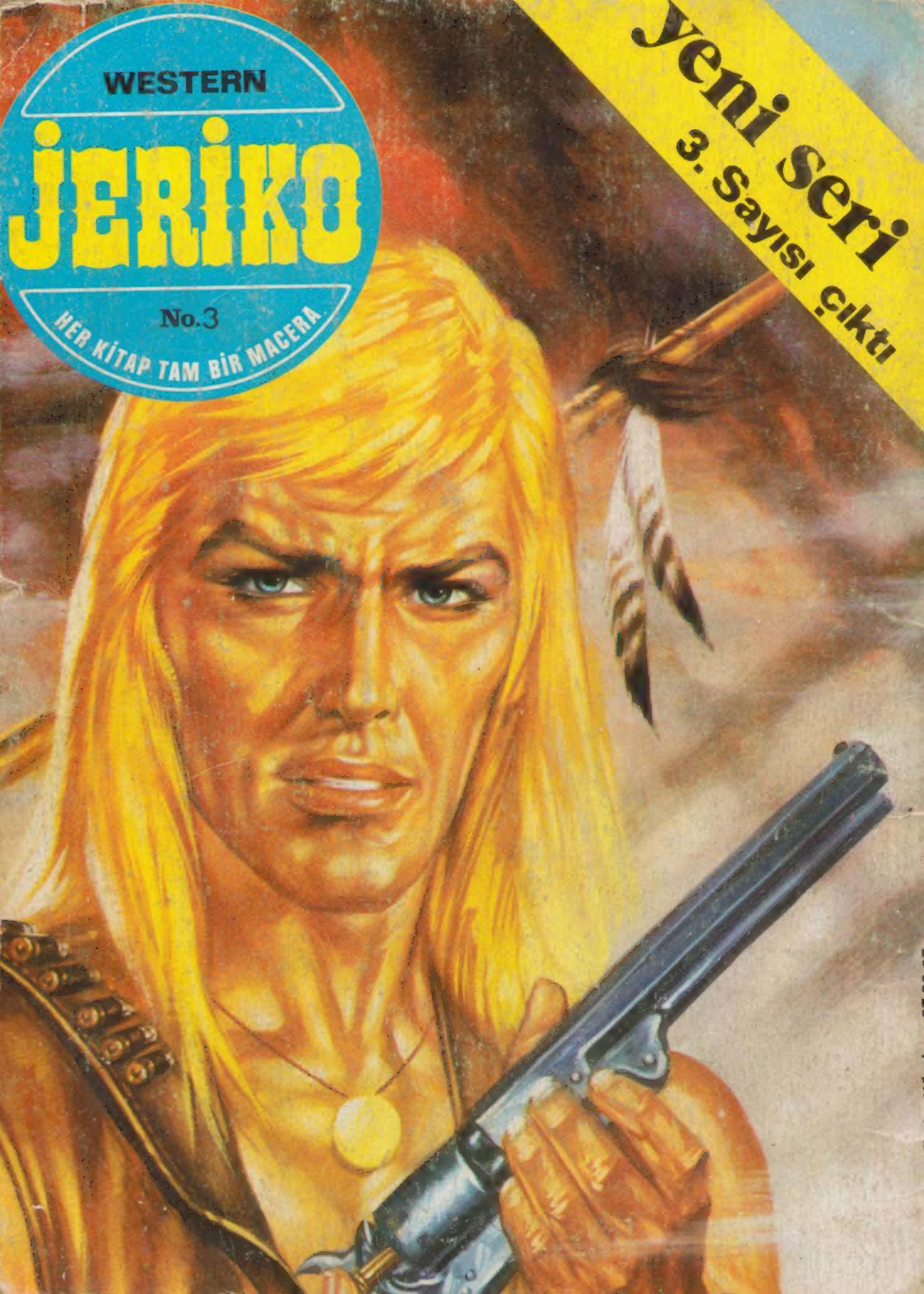
WESTERN
JERİKO
No.3
HER KİTAP TAM BİR MACERA
yeni seri
3. Sayısı çıktı